
TEAM
FOOTBALL 2020
www.niketeamfootball.com

WHATEVER YOUR GREATNESS









INHALT





08 SPIELTAG

40 SCHIEDSRICHTER

52 NIKE PRO

56 FIRST LAYER

58 TRAINING

98 GENERICS

100 FREIZEIT

106 EQUIPMENT

118 GRÖSSEN & PFLEGE

SPIELTAG LINE-UP



VAPOR II



STRIKE



NEU! WOMEN'S STRIKE



NEU! CHALLENGE III



STRIPED DIVISION III

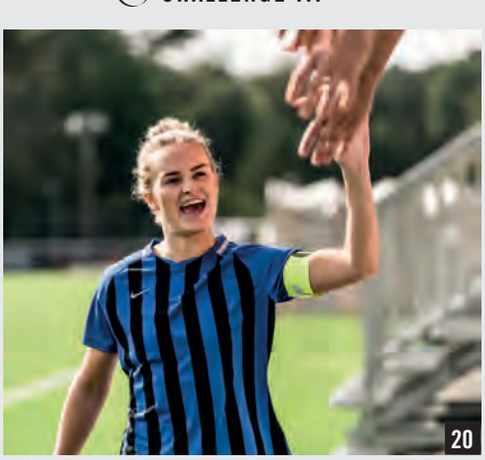

NEU! WOMEN'S STRIPED DIVISON III

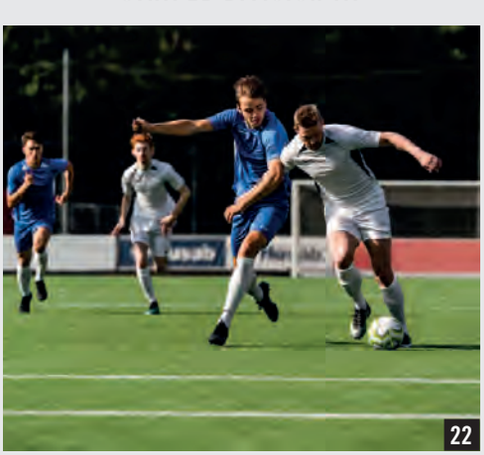

LEGEND



NEU! TROPHY IV



PARK DERBY II



TIEMPO PREMIER



NEU! PARK VII



NEU! WOMEN'S PARK VII



NEU! GARDIEN III



NEU! PARK IV GK



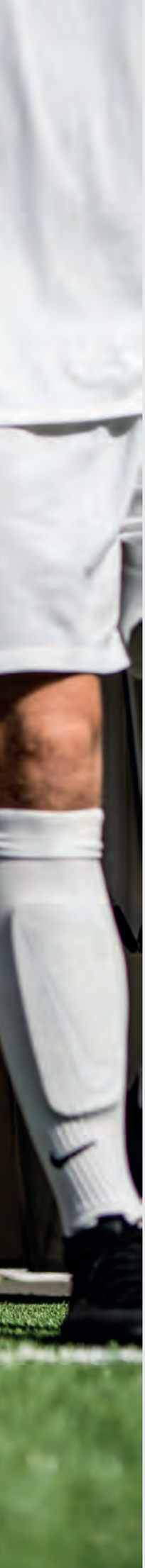

VAPOR II

VAPOR KNIT II JERSEY

DRI-FIT STAY COOL

SPIELE SCHNELL. SPIELE LEICHT.

- Die Nike VaporKnit-Technologie kombiniert geringes Gewicht mit kühlenden Eigenschaften, einer präzisen Passform und reduziertem Anhaften an der Haut.
- Schnell trocknendes Stretchmaterial für flexiblen Tragekomfort.
- Die anliegende Passform sorgt für Geschwindigkeit und ein optimales Tragegefühl.
- Am Halsausschnitt wurden die Nähte minimiert, um Ablenkung beim Tragen zu vermeiden.
- Raglanärmel haben keine Schulternähte und ermöglichen natürliche Bewegungsfreiheit.
- Auf der rechten Brust befindet sich der Swoosh als texturierter Thermodruck.
- 100 % Recycelter Polyester.



010 Black/Anthracite/(White)
100 White/Pure Platinum/(Black)
463 Royal Blue/Obsidian/(White)
657 University Red/Bright Crimson/(White)

AQ2672 Kurzarm
Herren: S M L XL 2XL **V.K. € 60**

VAPOR KNIT II SHORT

DRI-FIT STAY COOL

WENIGER NÄHTE, HÖHERES TEMPO.

- Die Nike VaporKnit-Technologie kombiniert geringes Gewicht mit kühlenden Eigenschaften, einer präzisen Passform und reduziertem Anhaften an der Haut.
- Der Flyvent-Bund ermöglicht leichtgewichtige Belüftung und hervorragenden Tragekomfort.
- Wasserabweisende Beschichtung hält dich angenehm trocken.
- Belüftungsschlitze am Saum sorgen für Bewegungsfreiheit.
- Angenehmes Tragegefühl dank der fehlenden Seitennähte der Shorts.
- Oberhalb des linken Knies ist der Swoosh als texturierter Thermodruck aufgebracht.
- 100 % Recycelter Polyester.



010 Black/Black/(White)
100 White/White/(Black)
463 Royal Blue/Royal Blue/(White)
657 University Red/University Red/(White)

AQ2685
Herren: S M L XL 2XL **V.K. € 50**



STRIKE

HÖCHSTGESCHWINDIGKEIT.

DRI-FIT
STAY COOL

- Die Dri-FIT-Technologie sorgt für Trockenheit und Tragekomfort, sodass du konzentriert bleibst.
- Die Ärmel aus dehnbarem Syntetikmaterial passen sich jeder Bewegung an.
- Mesh-Einsätze am Rücken gewährleisten Atmungsaktivität.
- Der Hybrid-V-Ausschnitt wurde von dem Look der Profis auf dem Spielfeld inspiriert.
- Raglanärmel haben keine Schulternähte und ermöglichen natürliche Bewegungsfreiheit.
- 100 % Recycelter Polyester.

Schmale, am Körper anliegende Passform



Rückseite

010

011



101

463

657

HERREN
010 Black/Anthracite/(White)
011 Black/Vivid Pink/(White)

KINDER
010 Black/Vivid Pink/(White)
011 Black/Anthracite/(White)

HERREN & KINDER
101 White/White/(Black)
463 Royal Blue/Obsidian/(White)
657 University Red/Bright Crimson/(White)

AJ1018 Kurzarm
Herren: S M L XL 2XL **V.K. € 35**

AJ1027 Kurzarm
Kinder: XS S M L XL **V.K. € 30**



NEU! WOMEN'S STRIKE

FÜR GESCHWINDIGKEIT ENTWICKELT.

DRI-FIT
STAY COOL

- Die Dri-FIT-Technologie sorgt für trockenen, ablenkungsfreien Tragekomfort.
- Elastische Ärmel aus Strickmaterial sorgen für Bewegungsfreiheit.
- Mesh-Einsätze am Rücken gewährleisten Atmungsaktivität.
- Der Hybrid-V-Ausschnitt wurde vom Spielfeld-Look der Profis inspiriert.
- Raglanärmel ohne Schulternähte sorgen für Bewegungsfreiheit.
- 100 % Recycelter Polyester.



010 011



101 463 657

010 Black/Anthracite/(White)
011 Black/Vivid Pink/(White)
101 White/White/(Black)
463 Royal Blue/Obsidian/(White)
657 University Red/Bright Crimson/(White)

CN6886 Kurzarm
Damen: XS S M L XL **V.K. € 35**



NEU! CHALLENGE III

SCHWEISSABLEITENDER TRAGEKOMFORT.

DRI-FIT
STAY COOL

- Die Dri-FIT-Technologie sorgt für trockenen Tragekomfort.
- Der schmale Schnitt gewährleistet ein passgenaues Tragegefühl.
- Der gerippte Kragen und die Bündchen sorgen für einen Retro-Look.
- 100 % Polyester.



010 Black/Black/(White)
100 White/White/(Black)
302 Pine Green/Pine Green/(White)
463 Royal Blue/Royal Blue/(White)
657 University Red/University Red/(White)

BV6703 Kurzarm
Herren: S M L XL 2XL **V.K. € 35**

BV6738 Kurzarm
Kinder: XS S M L XL **V.K. € 30**



STRIPED DIVISION III

ATMUNGSAKTIVITÄT AUF DEM SPIELFELD.

DRI-FIT
STAY COOL

- Die Dri-FIT-Technologie hält trocken und sorgt für Tragekomfort.
- Der Besatz am V-Ausschnitt sorgt für ein weiches Tragegefühl.
- Der Mesh-Einsatz am Rücken bietet zusätzliche Atmungsaktivität.
- Raglanärmel und damit keine Schulternähte ermöglichen natürliche Bewegungsfreiheit.
- Auf der rechten Vorderseite befindet sich ein gestrickter Swoosh.
- 100 % Polyester.



Rückseite 010 060 302 412



463 464 657 658 739 740

010 Black/White/White/(Black)
060 Anthracite/Black/White/(White)
302 Pine Green/Black/White/(White)
412 University Blue/White/Black/(Black)
463 Royal Blue/Black/White/(White)
464 Royal Blue/White/Black/(Black)
657 University Red/Black/White/(White)
658 University Red/White/Black/(Black)
739 University Gold/Black/White/(White)
740 University Gold/Royal Blue/White/(White)

894081 Kurzarm
Herren: S M L XL 2XL **V.K. € 30**

894087 Langarm
Herren: S M L XL 2XL **V.K. € 35**

894102 Kurzarm
Kinder: XS S M L XL **V.K. € 25**

894103 Langarm
Kinder: XS S M L XL **V.K. € 30**



NEU! WOMEN'S STRIPED DIVISION III

ATMUNGSAKTIVITÄT AUF DEM SPIELFELD.

DRI-FIT STAY COOL

- Die Dri-FIT-Technologie hält trocken und sorgt für Tragekomfort.
- Der verschweißte V-Ausschnitt ermöglicht ein geschmeidiges Tragegefühl auf der Haut.
- Der Mesh-Einsatz hinten verbessert die Atmungsaktivität.
- Dank der Raglanärmel konnte auf Schulternähte verzichtet werden. Das Ergebnis ist natürliche Bewegungsfreiheit.
- Rechts auf der Brust befindet sich ein gestrickter Swoosh.
- 100 % Recycelter Polyester.



Rückseite

010 060 414 463 657 719

010 Black/White/(Black)
060 Anthracite/Black/(White)
414 University Blue/University Blue/(Black)
463 Royal Blue/Black/(White)
657 University Red/White/(Black)
719 Tour Yellow/University Gold/(White)

CN6888 Kurzarm
Damen: XS S M L XL **V.K. € 30**



LEGEND

RETRO-STYLE. MODERNSTE TECHNOLOGIE.

DRI-FIT
STAY COOL

- Die Dri-FIT-Technologie sorgt für Trockenheit und Tragekomfort, sodass du konzentriert bleibst.
- Mehr Atmungsaktivität durch Mesh-Schulter- und Achselelemente.
- Die verschweißten Nähte des Hybrid V-Ausschnitts sorgen für ein weiches Tragegefühl.
- Auf der rechten Vorderseite befindet sich ein gestrickter Swoosh.
- 100 % Recycelter Polyester.



Rückseite

010 100 101 102



302 410 411 463 657 739

010 Black/White/Black/(White)
100 White/Black/White/(Black)
101 White/University Red/University Red/(Black)
102 White/Royal Blue/Royal Blue/(Black)
302 Pine Green/Action Green/Action Green/(White)
410 Midnight Navy/White/White/(White)
411 Midnight Navy/Royal Blue/Royal Blue/(White)
463 Royal Blue/White/White/(White)
657 University Red/White/White/(White)
739 University Gold/Black/Black/(Black)

AJ0998 Kurzarm
Herren: S M L XL 2XL **V.K. € 25**

AJ1010 Kurzarm
Kinder: XS S M L XL **V.K. € 20**



NEU! TROPHY IV

SCHWEISSABLEITENDER TRAGEKOMFORT.

- Die Dri-FIT-Technologie sorgt für trockenen Tragekomfort.
- Die Mesh-Streifen an der Seite und der Mesh-Einsatz hinten sorgen für verbesserte Atmungsaktivität.
- Der schmale Schnitt gewährleistet ein passgenaues Tragegefühl.
- 100 % Recycelter Polyester.



DRI-FIT STAY COOL

Der Mesh-Einsatz am Rücken bietet zusätzliche Atmungsaktivität



Rückseite

010 052 / 053 100 302 / 303 354



410 412 463 / 483 657 719 819

HERREN

010 Black/White/(White)
053 Pewter Grey/Bright Crimson/(Black)
100 White/Black/(Black)
303 Pine Green/Gorge Green/(White)
354 Hyper Turq/Volt/(Black)
410 Midnight Navy/Photo Blue/(White)
412 University Blue/Midnight Navy/(White)
463 Royal Blue/Midnight Navy/(White)
657 University Red/Team Red/(White)
719 Tour Yellow/University Gold/(Black)
819 Safety Orange/Team Orange/(Black)

KINDER

010 Black/White/(White)
052 Pewter Grey/Bright Crimson/(Black)
100 White/Black/(Black)
302 Pine Green/Gorge Green/(White)
354 Hyper Turq/Volt/(Black)
410 Midnight Navy/Photo Blue/(White)
412 University Blue/Midnight Navy/(White)
483 Royal Blue/Midnight Navy/(White)
657 University Red/Team Red/(White)
719 Tour Yellow/University Gold/(Black)
819 Safety Orange/Team Orange/(Black)

BV6725 Kurzarm
Herren: S M L XL 2XL **V.K. € 25**

BV6749 Kurzarm
Kinder: XS S M L XL **V.K. € 20**



PARK DERBY II

KOMFORT FÜR DEN WETTKAMPF.

DRI-FIT
STAY COOL

- Das Nike Dry-Material hält trocken und sorgt für Tragekomfort.
- Der Besatz am V-Ausschnitt sorgt für ein weiches Tragegefühl.
- Eingesetzte kurze Ärmel sorgen für eine klassische und bequeme Passform.
- Kontrastierende Einsätze an den Schultern sorgen für einen ikonischen Nike Football-Look.
- Auf der rechten Vorderseite befindet sich ein gestrickter Swoosh.
- 100 % Polyester.





010 Black/Volt/Volt/(White)
100 White/Jersey Gold/Jersey Gold/(Black)
302 Pine Green/University Gold/University Gold/(White)
410 Midnight Navy/University Gold/University Gold/(White)
463 Royal Blue/University Red/University Red/(White)
547 Court Purple/White/White/(White)
677 Team Red/University Blue/University Blue/(White)
739 University Gold/University Red/University Red/(Black)

894312 Kurzarm
Herren: S M L XL 2XL **V.K. € 23**

894322 Langarm
Herren: S M L XL 2XL **V.K. € 28**

894116 Kurzarm
Kinder: XS S M L XL **V.K. € 18**

894117 Langarm
Kinder: XS S M L XL **V.K. € 23**



TIEMPO PREMIER

LEISTUNGSFÄHIGKEIT UND COOLER TRAGEKOMFORT.

DRI-FIT
STAY COOL

- Die Dri-FIT-Technologie hält trocken und sorgt für Tragekomfort.
- Der geprägte Einsatz auf der Vorderseite sorgt für einen raffinierten Style.
- Ein gerippter V-Ausschnitt bietet eine vielseitige Passform.
- Raglanärmel und damit keine Schulternähte ermöglichen natürliche Bewegungsfreiheit.
- Kontrastierende Seitenstreifen sorgen für einen ikonischen Nike Football-Look.
- 100 % Polyester.

Der Mesh-Einsatz am Rücken bietet zusätzliche Atmungsaktivität



Rückseite

010 057 100 302 410 411



412 463 464 657 662 739 815

010 Black/Black/White/(White)
057 Pewter Grey/Pewter Grey/Black/(Black)
100 White/White/Black/(Black)
302 Pine Green/Pine Green/White/(White)
410 Midnight Navy/Midnight Navy/University Red/(White)
411 Midnight Navy/Midnight Navy/White/(White)
412 University Blue/University Blue/White/(White)
463 Royal Blue/Royal Blue/White/(White)
464 Royal Blue/Royal Blue/University Gold/(White)
657 University Red/University Red/White/(White)
662 Vivid Pink/Vivid Pink/Black/(Black)
739 University Gold/University Gold/Black/(Black)
815 Safety Orange/Safety Orange/Black/(Black)

894230 Kurzarm
Herren: S M L XL 2XL **V.K. € 23**

894248 Langarm
Herren: S M L XL 2XL **V.K. € 28**

894111 Kurzarm
Kinder: XS S M L XL **V.K. € 18**

894113 Langarm
Kinder: XS S M L XL **V.K. € 23**



NEU! PARK VII

TRAGEKOMFORT FÜR DEN WETTKAMPF.

DRI-FIT STAY COOL

- Die Dri-FIT-Technologie sorgt für trockenen Tragekomfort.
- Mesh-Einsätze am Rücken gewährleisten Atmungsaktivität.
- Der schmale Schnitt gewährleistet ein passgenaues Tragegefühl.
- 100 % Recycelter Polyester.



010 100 302 354 410 412 463



547 635 657 677 702 719 729 819

010 Black/(White)
100 White/(Black)
302 Pine Green/(White)
354 Hyper Turq/(Black) *
410 Midnight Navy/(White)
412 University Blue/(White)
463 Royal Blue/(White)
547 Court Purple/(White) *

635 Bright Crimson/(Black) *
657 University Red/(White)
677 Team Red/(White)
702 Volt/(Black)
719 Tour Yellow/(Black)
729 Jersey Gold/(Black) *
819 Safety Orange/(Black)

* Nicht verfügbar in Langarm

BV6708 Kurzarm
Herren: S M L XL 2XL **V.K. € 20**

BV6706 Langarm
Herren: S M L XL 2XL **V.K. € 25**

BV6741 Kurzarm
Kinder: XS S M L XL **V.K. € 18**

BV6740 Langarm
Kinder: XS S M L XL **V.K. € 22**



NEU! WOMEN'S PARK VII

PARK VII JERSEY

DRI-FIT STAY COOL

TRAGEKOMFORT FÜR DEN WETTKAMPF.

- Die Dri-FIT-Technologie sorgt für trockenen Tragekomfort.
- Das Mesh am Rücken erhöht die Atmungsaktivität.
- Der schmale Schnitt gewährleistet ein passgenaues Tragegefühl.
- 100 % Recycelter Polyester.



010 Black/(White)
100 White/(Black)
341 Pine Green/(White)
354 Hyper Turq/(Black)
410 Midnight Navy/(White)
412 University Blue/(White)
463 Royal Blue/(White)
547 Court Purple/(White)
657 University Red/(White)
719 Tour Yellow/(Black)

BV6728 Kurzarm
Damen: XS S M L XL **V.K. € 20**

PARK III KNIT SHORT

DRI-FIT STAY COOL

ANGENEHM TROCKENER TRAGEKOMFORT.

- Die Dri-FIT-Technologie sorgt für trockenen, ablenkungsfreien Tragekomfort.
- Der elastische Bund mit Mesh-Futter sorgt für Atmungsaktivität.
- Der schmale Schnitt gewährleistet ein passgenaues Tragegefühl.
- 100 % Recycelter Polyester.



010 Black/(White)
100 White/(Black)
410 Midnight Navy/(White)
412 University Blue/(White)
463 Royal Blue/(White)
657 University Red/(White)
677 Team Red/(White)
719 Tour Yellow/(Black)

BV6860
Damen: XS S M L XL **V.K. € 18**



NEU! GARDIEN III

GARDIEN JERSEY

DRI-FIT STAY COOL

- Die Dri-FIT-Technologie sorgt für trockenen und ablenkungsfreien Tragekomfort.
- Das flexible Material an den Ärmeln bietet Bewegungsfreiheit, damit kein Ball im Tor landet.
- Der schmale Schnitt gewährleistet ein passgenaues Tragegefühl.
- 100 % Recycelter Polyester.



BV6714 Kurzarm
Herren: S M L XL 2XL **V.K. € 60**

BV6711 Langarm
Herren: S M L XL 2XL **V.K. € 65**

BV6743 Langarm
Kinder: XS S M L XL **V.K. € 60**

LANGARM
398 Green Strike/Light Green Spark/(Green Spark)
477 Team Royal/Blue Spark/(Team Royal)
803 Total Orange/Brilliant Orange/(Team Orange)

KURZARM
398 Green Spark/Light Green Spark/(Green Spark)
406 Team Royal/Blue Spark/(Team Royal)
803 Team Orange/Brilliant Orange/(Team Orange)

KINDER
398 Green Strike/Light Green Spark/(Green Spark)
477 Team Royal/Blue Spark/(Team Royal)
891 Team Orange/Brilliant Orange/(Team Orange)

LEAGUE KNIT II SHORT

- Die Dri-FIT-Technologie sorgt für trockenen, ablenkungsfreien Tragekomfort.
- Mesh-Streifen im unteren Beinbereich gewährleisten Atmungsaktivität.



- Der schmale Schnitt gewährleistet ein passgenaues Tragegefühl.
- Elastischer Bund mit Kordelzug.
- 100 % Recycelter Polyester.

BV6852
Herren: S M L XL 2XL **V.K. € 20**

BV6863
Kinder: XS S M L XL **V.K. € 18**

329 Green Spark/Black/(Black)
477 Team Royal/White/(White)
891 Team Orange/Black/(Black)

MATCHFIT SOCKS



- Dri-FIT-Technologie sorgt am Fuß für trockenen Tragekomfort.
- Die Polsterung in besonders beanspruchten Bereichen sorgt für Strapazierfähigkeit und Aufprallschutz.
- Das dynamische Fußgewölbe ermöglicht eine stützende Passform und ein angenehmes Tragegefühl.
- 92 % Polyester, 5 % Baumwolle, 3 % Elastan.

CV1956 Unisex **V.K. € 15**

XS: Eur 30-34	**S: Eur** 34-38	**M: Eur** 38-42	**L: Eur** 42-46	**XL: Eur** 46-50
XS: UK 12-2	**S: UK** 2-5	**M: UK** 5.5-7.5	**L: UK** 8-11	**XL: UK** 11-14.5

Dieses Produkt muss in Verkaufseinheiten von 6 Paaren bestellt werden.

329 Green Spark/(Black)
477 Team Royal/(White)
891 Team Orange/(Black)

NEU!

PADDED GOALKEEPER TIGHT

DRI-FIT STAY COOL

SCHWEISSABLEITENDER TRAGEKOMFORT MIT POLSTERUNG.

- Die speziell geformte, flexible Polsterung an der Hüfte dämpft Stöße.
- Die Dri-FIT-Technologie sorgt für trockenen und ablenkungsfreien Tragekomfort.
- 80 % Polyester, 20 % Elastan.



Rückseite

010

CV0045
Herren: S M L XL 2XL **V.K. € 60**

CV0050
Kinder: XS S M L XL **V.K. € 50**

010 Black/Black/(White)

NEU!

PADDED GOALKEEPER SHORT

DRI-FIT STAY COOL

SCHWEISSABLEITENDER TRAGEKOMFORT MIT POLSTERUNG.

- Die speziell geformte, flexible Polsterung an der Hüfte dämpft Stöße.
- Die Dri-FIT-Technologie sorgt für trockenen und ablenkungsfreien Tragekomfort.
- 80 % Polyester, 20 % Elastan.



Rückseite

010

CV0053
Herren: S M L XL 2XL **V.K. € 50**

CV0057
Kinder: XS S M L XL **V.K. € 40**

010 Black/Black/(White)


GARDIENNE



NEU! PARK IV GK

TROCKEN IM TOR.

DRI-FIT STAY COOL

- Mesh an der Rückseite sorgt für ein kühles Tragegefühl, wenn es im Spiel heiß hergeht.
- Die Dri-FIT-Technologie sorgt für trockenen und ablenkungsfreien Tragekomfort.
- Der schmale Schnitt gewährleistet ein passgenaues Tragegefühl.
- 100 % Recycelter Polyester.



Rückseite

010 052



463 702 819

010 Black/White/(White)
052 Pewter Grey/White/(Black)
463 Royal Blue/White/(White)
702 Volt/White/(Black)
819 Safety Orange/White/(Black)

CJ6066 Langarm
Herren: S M L XL 2XL **V.K. € 35**

CJ6072 Kurzarm
Kinder: XS S M L XL **V.K. € 30**

SCHIEDSRICHTER



Drei Taschen für deine Essentials während des Spiels

SCHIEDSRICHTER

NIKE DRY REFREE TOP

DRI-FIT STAY COOL

BEREIT FÜR DAS SPIELFELD.

- Das Nike Dry-Material transportiert Schweiß von der Haut ab für eine schnellere Verdunstung. Dadurch bleibst du angenehm trocken und kannst dich voll auf das Spiel konzentrieren.
- Zwei große Brusttaschen mit Riemenverschluss an der Innenseite für eine sichere Aufbewahrung.
- Raglanärmel kommen ohne Schulternähte aus und ermöglichen so eine natürliche Bewegungsfreiheit der Arme.
- 100 % Polyester.



Rückseite

010 060 354 551 703 819

010 Black/Anthracite/(Anthracite)
060 Anthracite/Dark Grey/(Dark Grey)
354 Hyper Turq/Green Glow/(Hyper Turq)
551 Vivid Purple/Bright Violet/(Vivid Purple)
703 Volt/Electric Green/(Volt)
819 Safety Orange/Total Orange/(Safety Orange)

AA0735 Kurzarm
Herren: XS S M L XL 2XL **V.K. € 50**

AA0736 Langarm
Herren: XS S M L XL 2XL **V.K. € 55**

Laufzeit: 01 Juni 2018 - 31 März 2022

NIKE DRY REFREE SHORT

DRI-FIT STAY COOL

WÄHLE DEINE PASSFORM. SEI BEREIT FÜR DAS SPIEL.

- Das Nike Dry-Material sorgt für trockenen Tragekomfort und mehr Fokus.
- Der Saum reicht über das Knie und bietet ausgezeichnete Bewegungsfreiheit.
- Das Mesh-Futter im Bund sorgt für atmungsaktiven Tragekomfort.
- Die Gesäßtasche hat einen Klettverschluss für mehr Sicherheit.
- Der flache Kordelzug trägt nicht auf und erlaubt eine individuelle Passform.
- 100 % Polyester.

Die Farbe am Kragen sorgt für einen dezenten Kontrast



Rückseite

010

010 Black/Black/(Anthracite)

AA0737
Herren: XS S M L XL 2XL **V.K. € 35**

Laufzeit: 01 Januar 2018 - 31 März 2022

CLASSIC SOCK

DRI-FIT STAY COOL

KLASSISCHES DESIGN, TRAGEKOMFORT UND OPTIMALE PERFORMANCE.

- Dri-FIT-Technologie sorgt am Fuß für trockenen Tragekomfort.
- Dämpfung in stark beanspruchten Bereichen mindert den Aufprall.
- Dynamischer Fußrücken bietet stützende Passform und angenehmes Tragegefühl.
- Auf eine natürliche Passform ausgelegtes anatomisches Design rechts und links.
- 97 % Nylon, 3 % Elastan.



017

017 Black/(Anthracite)

SX5728 Unisex **V.K. € 10**

XS: Eur 30-34	**S: Eur** 34-38	**M: Eur** 38-42	**L: Eur** 42-46	**XL: Eur** 46-50
XS: UK 12-2	**S: UK** 2-5	**M: UK** 5.5-7.5	**L: UK** 8-11	**XL: UK** 11-14.5

Laufzeit: 01 Januar 2017 - 31 Dezember 2020

Dieses Produkt muss in Verkaufseinheiten von 6 Paaren bestellt werden.



NEU! PARK LITTLE KIDS SET

TRAGEKOMFORT IM SPIEL.

DRI-FIT STAY COOL

- Die Dri-FIT-Technologie sorgt für trockenen Tragekomfort.
- Der elastische Bund an den Shorts mit Mesh-Futter sorgt für Atmungsaktivität.
- Die Standardpassform gewährleistet ein relaxtes, unkompliziertes Tragegefühl.
- 100 % Recycelter Polyester.

Mesh auf der Rückseite des Trikots sorgt für Belüftung





010 Black/Black/(White)
100 White/White/(Black)
302 Pine Green/Pine Green/(White)
410 Midnight Navy/Midnight Navy/(White)
463 Royal Blue/Royal Blue/(White)
657 University Red/University Red/(White)

CD2244
Kleine kinder: XS S M L XL **V.K. € 35**

VENOM II WOVEN SHORT

Ohne Innenslip

DRI-FIT
STAY COOL

ULTIMATIVE ATMUNGSAKTIVITÄT.

- Die Dri-FIT-Technologie hält trocken und sorgt für Tragekomfort.
- Der Kordelzug bietet eine personalisierbare Passform mit flachem Profil.
- Die vollflächig aufgeprägte Grafik sorgt für einen raffinierten Style.
- Der Bund verfügt über ein Mesh-Futter in kontrastierenden Farben.
- Die kultigen seitlichen Nike Football Streifen bestehen aus atmungsaktivem Mesh-Material.
- Aufgeprägte Grafik sorgt für einen raffinierten Style.
- 100 % Polyester.



Rückseite 010 100 302



463 547 657

010 Black/White/White/(White)
100 White/White/Black/(Black)
302 Pine Green/White/White/(White)
463 Royal Blue/White/White/(White)
547 Court Purple/White/White/(White)
657 University Red/White/Black/(White)

894331
Herren: S M L XL 2XL **V.K. € 30**

894128
Kinder: XS S M L XL **V.K. € 25**

LASER IV WOVEN SHORT

Ohne Innenslip

DRI-FIT
STAY COOL

BIS ZUM LIMIT UND DARÜBER HINAUS.

- Die Dri-FIT-Technologie sorgt für Trockenheit und Tragekomfort, sodass du konzentriert bleibst.
- Das 4-Wege-Stretchmaterial macht auf dem Spielfeld jede deiner Bewegungen mit.
- Die Seitenelemente aus Mesh sorgen für verbesserte Luftdurchlässigkeit.
- Ein elastischer Bund mit flachem Kordelzug ermöglicht eine personalisierbare Passform.
- Belüftungsschlitze am Saum sorgen für mehr Bewegungsfreiheit.
- 100 % Polyester.

Auf dem linken Bein befindet sich ein gestickter Swoosh



Rückseite 010 100 302



410 412 463 657

010 Black/Black/(White)
100 White/White/(Black)
302 Pine Green/Pine Green/(White)
410 Midnight Navy/Midnight Navy/(White)
412 University Blue/University Blue/(White)
463 Royal Blue/Royal Blue/(White)
657 University Red/University Red/(White)

AJ1245
Herren: S M L XL 2XL **V.K. € 25**

AJ1261
Kinder: XS S M L XL **V.K. € 20**

NEU! LEAGUE KNIT II SHORT

Ohne Innenslip

ATMUNGSAKTIVER TRAGEKOMFORT FÜR DEN SPIELTAG.

DRI-FIT STAY COOL

- Die Dri-FIT-Technologie sorgt für trockenen, ablenkungsfreien Tragekomfort.
- Mesh-Streifen im unteren Beinbereich gewährleisten Atmungsaktivität.
- Der schmale Schnitt gewährleistet ein passgenaues Tragegefühl.
- Elastischer Bund mit Kordelzug.
- 100 % Recycelter Polyester.



Rückseite 010 100 302



410 463 657

010 Black/White/(White)
100 White/Black/(Black)
302 Pine Green/White/(White)
410 Midnight Navy/White/(White)
463 Royal Blue/White/(White)
657 University Red/White/(White)

BV6852
Herren: S M L XL 2XL **V.K. € 20**

BV6863
Kinder: XS S M L XL **V.K. € 18**

NEU! PARK III SHORT

Ohne Innenslip

ANGENEHM TROCKENER TRAGEKOMFORT.

DRI-FIT STAY COOL

- Die Dri-FIT-Technologie sorgt für trockenen, ablenkungsfreien Tragekomfort.
- Der elastische Bund mit Mesh-Futter sorgt für Atmungsaktivität.
- Der schmale Schnitt gewährleistet ein passgenaues Tragegefühl.
- 100 % Recycelter Polyester.



010 Black/(White)
017 Pewter Grey/(Black)
100 White/(Black)
302 Pine Green/(White)
354 Hyper Turq/(Black)
410 Midnight Navy/(White)
412 University Blue/(White)
463 Royal Blue/(White)
635 Bright Crimson/(Black)
657 University Red/(White)
677 Team Red/(White)
702 Volt/(Black)
719 Tour Yellow/(Black)
739 University Gold/(Black)
819 Safety Orange/(Black)

BV6855
Herren: S M L XL 2XL **V.K. € 18**

BV6865
Kinder: XS S M L XL **V.K. € 16**

NEU! MATCHFIT SOCK

DYNAMISCHER HALT AUF DEM SPIELFELD.

DRI-FIT
STAY COOL

- Dri-FIT-Technologie sorgt am Fuß für trockenen Tragekomfort.
- Die Polsterung in besonders beanspruchten Bereichen sorgt für Strapazierfähigkeit und Aufprallschutz.
- Das dynamische Fußgewölbe ermöglicht eine stützende Passform und ein angenehmes Tragegefühl.
- Das anatomisch korrekte Design der linken und rechten Socke ermöglicht eine natürliche Passform.
- 92 % Polyester, 5 % Baumwolle, 3 % Elastan.



010 100 302 354



412 463 635 657 719

www.niketeamfootball.com

010 Black/(White)
100 White/(Black)
302 Pine Green/(White)
354 Hyper Turq/(Black)
412 University Blue/(Midnight Navy)
463 Royal Blue/(White)
635 Bright Crimson/(Black)
657 University Red/(White)
719 Tour Yellow/(Black)

CV1956 Unisex **V.K. € 15**

XS: Eur 30-34	**S: Eur** 34-38	**M: Eur** 38-42	**L: Eur** 42-46	**XL: Eur** 46-50
XS: UK 12-2	**S: UK** 2-5	**M: UK** 5.5-7.5	**L: UK** 8-11	**XL: UK** 11-14.5

Dieses Produkt muss in Verkaufseinheiten von 6 Paaren bestellt werden.

CLASSIC II SOCK

KLASSISCHES DESIGN, TRAGEKOMFORT UND OPTIMALE PERFORMANCE.

DRI-FIT
STAY COOL

- Dri-FIT-Technologie sorgt am Fuß für trockenen Tragekomfort.
- Dämpfung in stark beanspruchten Bereichen mindert den Aufprall.
- Dynamischer Fußrücken bietet stützende Passform und angenehmes Tragegefühl.
- Auf eine natürliche Passform ausgelegtes anatomisches Design rechts und links.
- 97 % Nylon, 3 % Elastan.


010


057


100


101


302


411


412


463


545


648


670


702


719


739


816

010 Black/(White)
057 Pewter Grey/ (Black)
100 White/(Black)
101 White/(Royal Blue)
302 Pine Green/(White)
411 Midnight Navy/(White)
412 University Blue/(White)
463 Royal Blue/(White)
545 Court Purple/(White)
648 University Red/(White)
670 Team Red/(White)
702 Volt/(Black)
719 Tour Yellow/(Black)
739 University Gold/(Black)
816 Safety Orange/(Black)

SX5728 Unisex **V.K. € 10**

XS: Eur 30-34	**S: Eur** 34-38	**M: Eur** 38-42	**L: Eur** 42-46	**XL: Eur** 46-50
XS: UK 12-2	**S: UK** 2-5	**M: UK** 5.5-7.5	**L: UK** 8-11	**XL: UK** 11-14.5

Dieses Produkt muss in Verkaufseinheiten von 6 Paaren bestellt werden.

STIRRUP SOCK

ATMUNGSAKTIVES DESIGN.

DRI-FIT
STAY COOL

- Stirrup-Schlaufe an der Unterseite.
- 88 % Nylon, 9 % Polyester, 3 % Elastan.

Größe S gilt für S/M

Größe L gilt für L/XL



Rückseite

010



100



410



463



657

010 Black/(White)
100 White/(Black)
410 Midnight Navy/(White)
463 Royal Blue/(White)
657 University Red/(White)

SX5731 Unisex **V.K. € 7**

S: Eur 34-42 (sizes S-M) | **L: Eur** 42-50 (sizes L-XL)
S: UK 2-7.5 (sizes S-M) | **L: UK** 8-14.5 (sizes L-XL)

Dieses Produkt muss in Verkaufseinheiten von 6 Paaren bestellt werden.

NEU! LEG SLEEVES

SQUAD LEG SLEEVE

DRI-FIT
STAY COOL

SICHERE PASSFORM AUF DEM SPIELFELD.

- Das schweißableitende Design sorgt für trockenen Tragekomfort.
- Die sichere Passform verhindert ein Verrutschen der Schienbeinschoner.
- Das Mesh-Material sorgt für Belüftung.
- 95 % Polyester, 5 % Elastan.



010



100



410



463



657

010 Black/(White)
100 White/(Black)
410 Midnight Navy/(White)
463 Royal Blue/(White)
657 University Red/(White)

SK0033 Unisex **V.K. € 10**

S / M: Eur 34-42 | **L / XL: Eur** 42-50
S / M: UK 2-7.5 | **L / XL : UK** 8-14.5

Dieses Produkt muss in Verkaufseinheiten von 6 Paaren bestellt werden.

NEU!

NIKE PRO

COMPRESSION CREW LANGARM TOP

DRI-FIT
STAY COOL

EIN SCHNELL TROCKNENDES DESIGN MIT ENGER PASSFORM.

- Die Dri-FIT-Technologie sorgt für trockenen und ablenkungsfreien Tragekomfort.
- Ein Nackenband mit einer sich wiederholenden "NIKE"-Aufschrift erhöht die Strapazierfähigkeit.
- Der Saum ist an der Vorderseite geteilt.
- Die enge Passform sorgt für ein anliegendes Tragegefühl.
- 91 % Polyester, 9 % Elastan.



Rückseite

010 068



100 480

010 Black/(White)
068 Smoke Grey/Light Smoke Grey/(Black)
100 White/(Black)
480 Game Royal/(Black)

BV5588
Herren: S M L XL 2XL **V.K. € 35**

NEU!

COMPRESSION MOCK LONG SLEEVE TOP

DRI-FIT STAY COOL

EIN SCHNELL TROCKNENDES DESIGN MIT ENGER PASSFORM.

- Die Dri-FIT-Technologie sorgt für trockenen und ablenkungsfreien Tragekomfort.
- Ein Nackenband mit einer sich wiederholenden "NIKE"-Aufschrift erhöht die Strapazierfähigkeit.
- Die enge Passform sorgt für ein anliegendes Tragegefühl.
- Der Saum ist an der Vorderseite geteilt.
- Der Saum ist rechts vorne mit der Aufschrift "NIKE PRO" verziert.
- 91 % Polyester, 9 % Elastan.



Rückseite

010

010 Black/White/(White)

BV5592

Herren: S M L XL 2XL **V.K. € 35**

NEU!

COOL COMPRESSION 6” SHORT

DRI-FIT STAY COOL

EIN GESCHMEIDIGES, SCHNELL TROCKNENDES DESIGN MIT ENGER PASSFORM.

- Die Dri-FIT-Technologie sorgt für trockenen und ablenkungsfreien Tragekomfort.
- Flache, geschmeidige Nähte und eine eng am Körper anliegende Kompressionspassform ermöglichen sicheren, ablenkungsfreien Halt. Damit eignet sich das Design ideal als Base Layer.
- Der etwas höher geschnittene, belüftete Bund ist atmungsaktiv und dicker, um besseren Halt zu gewährleisten.
- Die enge Passform sorgt für ein anliegendes Tragegefühl.
- Der Taillenbund ist mit einem "NIKE PRO"-Branding versehen.
- 90 % Polyester, 10 % Elastan.



Rückseite

010 085 100

010 Black/(White)
085 Smoke Grey/Light Smoke Grey/(Black)
100 White/(Black)

BV5635 **V.K. € 25**

Herren: S M L XL 2XL

NEU! BRAS

ALPHA BRA

NATÜRLICHE PASSFORM. PERFEKTER HALT.

DRI-FIT STAY COOL

- Die Körbchen folgen der natürlichen Form des Körpers.
- Mesh-Bereiche für Atmungsaktivität an den entscheidenden Stellen.
- Verstellbarer Verschluss am Rücken für einfaches
- An- und Ausziehen.
- Die Dri-FIT-Technologie sorgt für trockenen Tragekomfort.
- Das modifizierte Racerback-Design ermöglicht uneingeschränkte Bewegungsfreiheit.
- 79 % Nylon, 21 % Elastan.



Rückseite

010

010 Black/(White)

AJ0340 **V.K. € 45**

S: Eur 34-42 (sizes S-M) | **L: Eur** 42-50 (sizes L-XL)
S: UK 2-7.5 (sizes S-M) | **L: UK** 8-14.5 (sizes L-XL)

VICTORY BRA

DRI-FIT STAY COOL

EIN ECHTER ALLROUNDER MIT MITTLEREM HALT.

- Das Kompressionsdesign gewährleistet ein stützendes Tragegefühl bei Sportarten mit mittlerer Belastung.
- Das Racerback-Design ermöglicht Bewegungsfreiheit.
- Die enge Passform sorgt für ein anliegendes Tragegefühl.
- Das Brustband ist elastisch.
- 82 % Recycelter Polyester/18 % Elastan.



Rückseite

010

100

010 Black/Black/(White)
100 White/Black/(Black)

BV3900 **V.K. € 25**

S / M: Eur 34-42 | **L / XL: Eur** 42-50
S / M: UK 2-7.5 | **L / XL : UK** 8-14.5

FIRST LAYER



PARK FIRST LAYER

FUNKTIONSUNTERWÄSCHE. FUNKTIONIERT.

DRI-FIT
STAY COOL

- Die Dri-FIT-Technologie sorgt für Trockenheit und Tragekomfort, sodass du konzentriert bleibst.
- Keine Reibung durch eine untere Lage aus dehnbarem Material und glatter Struktur.
- Die Daumenöffnungen bleiben verborgen, wenn sie nicht benötigt werden.
- Eng anliegende Passform für optimierten Look und Tragekomfort.
- Durch die überschnittenen Raglanärmel gibt es keine störenden Schulternähte, sodass du deine Arme ungehindert bewegen kannst.
- 100 % Polyester.

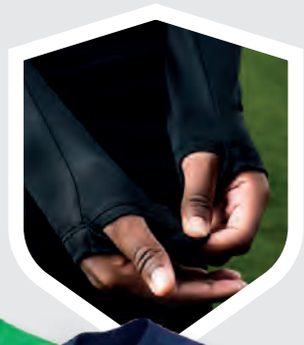



Rückseite

010 057 100 302 329 410



412 463 547 635 657 702 719 819

In der Mitte der Brustpartie ist im Thermodruckverfahren oder Swoosh gedruckt

010 Black/(White)
057 Pewter Grey/(White)
100 White/(Cool Grey)
302 Pine Green/(White)
329 Green Spark/(Black) *
410 Midnight Navy/(White)
412 University Blue/(White)
463 Royal Blue/(White)
547 Court Purple/(White)
635 Bright Crimson/(Black) **
657 University Red/(White)
702 Volt/(Black)
719 Tour Yellow/(Black)
819 Safety Orange/(White)

* Nicht verfügbar für Herren
** Nicht verfügbar für Kinder

AV2609
Herren: S M L XL 2XL **V.K. € 25**

AV2611
Kinder: XS S M L XL **V.K. € 20**

Laufzeit: 01 Januar 2019 - 31 Dezember 2023

NEU!

ACADEMY PRO





ACADEMY PRO

NEU!

TRAINING TOP

DRI-FIT
STAY COOL

ATMUNGSAKTIVER, SCHWEISSABLEITENDER TRAGEKOMFORT.

- Die Dri-FIT-Technologie sorgt für trockenen, ablenkungsfreien Tragekomfort.
- Das gerippte Material ist weich und leicht strukturiert, um ein erstklassiges Tragegefühl zu gewährleisten.
- Ein Mesh-Streifen auf der Brust und ein Mesh-Einsatz auf der Rückseite sorgen für Atmungsaktivität.
- Die Standardpassform gewährleistet ein relaxtes, unkompliziertes Tragegefühl.
- 100 % Recycelter Polyester.



Rückseite

HERREN	073	074	075	079
KINDER	069	068	062	064

HERREN
073 Anthracite/Black/Black/(White)
074 Anthracite/Green Strike/Green Strike/(White)
075 Anthracite/Photo Blue/Photo Blue/(White)
079 Anthracite/Bright Crimson/Bright Crimson/(White)

KINDER
062 Anthracite/Photo Blue/Photo Blue/(White)
064 Anthracite/Bright Crimson/Bright Crimson/(White)
068 Anthracite/Green Strike/Green Strike/(White)
069 Anthracite/Black/Black/(White)

BV6926
Herren: S M L XL 2XL **V.K. € 25**

BV6947
Kinder: XS S M L XL **V.K. € 20**

NEU!

POLO

DRI-FIT
STAY COOL

TRAINING MIT TRAGEKOMFORT.

- Die Dri-FIT-Technologie sorgt für trockenen Tragekomfort.
- Das gerippte Material ist weich und leicht strukturiert, um ein erstklassiges Tragegefühl zu gewährleisten.
- Der umschlagbare, gerippte Kragen sorgt für einen zeitlosen, professionellen Look.
- 100 % Recycelter Polyester.



Rückseite

HERREN	062	060	068	069
KINDER	062	060	067	069

HERREN
062 Anthracite/Black/(White)
060 Anthracite/Green Strike/(White)
068 Anthracite/Photo Blue/(White)
069 Anthracite/Bright Crimson/(White)

KINDER
062 Anthracite/Black/(White)
060 Anthracite/Green Strike/(White)
067 Anthracite/Photo Blue/(White)
069 Anthracite/Bright Crimson/(White)

BV6922
Herren: S M L XL 2XL **V.K. € 40**

BV6949
Kinder: XS S M L XL **V.K. € 35**

NEU!

DRILL TOP

DRI-FIT STAY COOL

WÄRME FÜR DEN PLATZ.

- Die Dri-FIT-Technologie sorgt für trockenen, ablenkungsfreien Tragekomfort.
- Das elastische, leichte Material liegt eng an den Armen an.
- Die Daumenschlaufen sorgen für einen sicheren Sitz der Ärmel und bleiben verdeckt, wenn sie nicht benötigt werden.
- Das Material mit einer leicht strukturierten Innenseite hält den Core warm.
- Mit dem Viertelreißverschluss kann die Belüftung angepasst werden.
- 100 % Polyester.



Rückseite

010 398 406 635

HERREN
010 Black/Anthracite/Black/(White)
398 Green Strike/Anthracite/Green Strike/(White)
406 Photo Blue/Anthracite/Photo Blue/(White)
635 Bright Crimson/Anthracite/Bright Crimson/(White)

KINDER
010 Black/Anthracite/Black/(White)
398 Green Strike/Anthracite/Green Strike/(White)
406 Photo Blue/Anthracite/Photo Blue/(White)
635 Bright Crimson/Anthracite/Bright Crimson/(White)

BV6916
Herren: S M L XL 2XL **V.K. € 45**

BV6942
Kinder: XS S M L XL **V.K. € 40**

NEU!

KNIT JACKET

DRI-FIT STAY COOL

FÜR TROCKENEN TRAGEKOMFORT.

- Die Dri-FIT-Technologie sorgt für trockenen, ablenkungsfreien Tragekomfort.
- Seitentaschen mit Reißverschluss zur sicheren Aufbewahrung kleiner Gegenstände.
- Die Standardpassform gewährleistet ein relaxtes, unkompliziertes Tragegefühl.
- Durchgehender Reißverschluss.
- 100 % Polyester.



Rückseite

HERREN	069	060	067	068
KINDER	061	064	069	068

HERREN
069 Anthracite/Black/(White)
060 Anthracite/Green Strike/(White)
067 Anthracite/Photo Blue/(White)
068 Anthracite/Bright Crimson/(White)

KINDER
061 Anthracite/Black/(White)
064 Anthracite/Green Strike/(White)
069 Anthracite/Photo Blue/(White)
068 Anthracite/Bright Crimson/(White)

BV6918
Herren: S M L XL 2XL **V.K. € 50**

BV6948
Kinder: XS S M L XL **V.K. € 45**

NEU!

KNIT SHORT

www.niketeamfootball.com

DRI-FIT STAY COOL

HÄLT KÜHL UND TROCKEN.

- Die Dri-FIT-Technologie sorgt für trockenen, ablenkungsfreien Tragekomfort.
- Die Standardpassform gewährleistet ein relaxtes, unkompliziertes Tragegefühl.
- Mesh-Einsätze an den Seiten verbessern die Belüftung.
- Seitentaschen.
- 100 % Recycelter Polyester.



Rückseite

HERREN	061	064	067	069
KINDER	067	068	062	066

HERREN
- **061** Anthracite/Black/(White)
- **064** Anthracite/Green Strike/(White)
- **067** Anthracite/Bright Crimson/(White)
- **069** Anthracite/Photo Blue/(White)

KINDER
- **067** Anthracite/Black/(White)
- **068** Anthracite/Green Strike/(White)
- **062** Anthracite/Bright Crimson/(White)
- **066** Anthracite/Photo Blue/(White)

BV6924
Herren: S M L XL 2XL **V.K. € 25**

BV6946
Kinder: XS S M L XL **V.K. € 20**

NEU!

KNIT PANT

DRI-FIT STAY COOL

FLEXIBLER, SCHWEISSABLEITENDER TRAGEKOMFORT.

- Die Dri-FIT-Technologie sorgt für trockenen, ablenkungsfreien Tragekomfort.
- Seitliche Reißverschlusstaschen für wichtige Essentials.
- Die Standardpassform gewährleistet ein relaxtes, unkompliziertes Tragegefühl.
- 100 % Recycelter Polyester.



Rückseite

HERREN	061	064	067	070
KINDER	064	066	069	067

HERREN
- **061** Anthracite/Black/(White)
- **064** Anthracite/Green Strike/(White)
- **067** Anthracite/Photo Blue/(White)
- **070** Anthracite/Bright Crimson/(White)

KINDER
- **064** Anthracite/Black/(White)
- **066** Anthracite/Green Strike/(White)
- **069** Anthracite/Photo Blue/(White)
- **067** Anthracite/Bright Crimson/(White)

BV6920
Herren: S M L XL 2XL **V.K. € 45**

BV6944
Kinder: XS S M L XL **V.K. € 40**


ACADEMY PRO

NEU!

WOMEN'S ACADEMY PRO




WOMEN'S ACADEMY PRO

NEU!

TRAINING TOP

DRI-FIT STAY COOL

ATMUNGSAKTIVER, SCHWEISSABLEITENDER TRAGEKOMFORT.

- Die Dri-FIT-Technologie sorgt für trockenen, ablenkungsfreien Tragekomfort.
- Das gerippte Material ist weich und leicht strukturiert, um ein erstklassiges Tragegefühl zu gewährleisten.
- Ein Mesh-Streifen auf der Brust und ein Mesh-Einsatz auf der Rückseite sorgen für Atmungsaktivität.
- Die Standardpassform gewährleistet ein relaxtes, unkompliziertes Tragegefühl.
- 100 % Recycelter Polyester.



010 062 066 068

010 Anthracite/Black/Black/(White)
062 Anthracite/Green Strike/Green Strike/(White)
066 Anthracite/Bright Crimson/Bright Crimson/(White)
068 Anthracite/Photo Blue/Photo Blue/(White)

BV6940

Damen: XS S M L XL **V.K. € 25**

NEU!

DRILL TOP

DRI-FIT STAY COOL

ATMUNGSAKTIVE WÄRME FÜR DEN PLATZ.

- Die Dri-FIT-Technologie sorgt für trockenen, ablenkungsfreien Tragekomfort.
- Das elastische Material ist nicht angeraut und liegt eng an den Armen an. Verdeckte Daumenschlaufen verhindern ein Verrutschen der Ärmel.
- Der abgerundete Saum erzeugt eine bequeme, figurbetonte Passform, die für Geschwindigkeit entwickelt wurde.
- Das Material am Body hat eine leicht angeraute Innenseite, um den Core warm zu halten.
- Mit dem Viertelreißverschluss kann die Belüftung angepasst werden.
- 100 % Polyester.



011 398 406 635

011 Black/Anthracite/Black/(White)
398 Green Strike/Anthracite/Green Strike/(White)
406 Photo Blue/Anthracite/Photo Blue/(White)
635 Bright Crimson/Anthracite/Bright Crimson/(White)

BV6930

Damen: XS S M L XL **V.K. € 45**

NEU!

KNIT JACKET

DRI-FIT
STAY COOL

FÜR TROCKENEN TRAGEKOMFORT.

- Die Dri-FIT-Technologie sorgt für trockenen, ablenkungsfreien Tragekomfort.
- Seitentaschen mit Reißverschluss zur sicheren Aufbewahrung kleiner Gegenstände.
- Die Standardpassform gewährleistet ein relaxtes, unkompliziertes Tragegefühl.
- 100 % Polyester.

Mesh-Einsätze an der Brust erhöhen die Atmungsaktivität



Rückseite

010 060



061 068

010 Anthracite/Black/(White)
060 Anthracite/Photo Blue/(White)
061 Anthracite/Green Strike/(White)
068 Anthracite/Bright Crimson/(White)

BV6932

Damen: XS S M L XL **V.K. € 50**



NEU!

KNIT SHORT

DRI-FIT STAY COOL

TROCKENER TRAGEKOMFORT AUF DEM SPIELFELD.

- Die Dri-FIT-Technologie sorgt für trockenen Tragekomfort.
- Der elastische Bund mit Kordelzug sorgt für einen eng anliegenden, sicheren Sitz.
- Standardpassform für ein relaxtes, unkompliziertes Tragegefühl.
- Seitentaschen.
- 100 % Recycelter Polyester.



010 Anthracite/Black/(White)
062 Anthracite/Photo Blue/(White)
064 Anthracite/Green Strike/(White)
068 Anthracite/Bright Crimson/(White)

BV6938 **V.K. € 25**
Damen: XS S M L XL

www.niketeamfootball.com

NEU!

KNIT PANT

DRI-FIT STAY COOL

DEHNBARER, SCHWEISSABLEITENDER TRAGEKOMFORT.

- Die Dri-FIT-Technologie sorgt für trockenen, ablenkungsfreien Tragekomfort.
- Das flexible Material macht alle Bewegungen mit und sorgt für Tempo.
- Dank der Reißverschlüsse an den Säumen können die Schuhe beim Umziehen angelassen werden.
- Die Standardpassform gewährleistet ein relaxtes, unkompliziertes Tragegefühl.
- Die Seitentaschen haben einen Reißverschluss.
- 100 % Recycelter Polyester.



010 Anthracite/Black/(White)
060 Anthracite/Photo Blue/(White)
062 Anthracite/Green Strike/(White)
067 Anthracite/Bright Crimson/(White)

BV6934 **V.K. € 45**
Damen: XS S M L XL

ACADEMY 19






ACADEMY 19

TRAINING TOP

DRI-FIT
STAY COOL

COOLE LEISTUNG.

- Die Dri-FIT-Technologie sorgt für Trockenheit und Tragekomfort, sodass du konzentriert bleibst.
- Mesh-Einsätze am Rücken und an der Seite sorgen für hohe Atmungsaktivität.
- Das dehnbare Material ist leicht gerippt.
- Die verschweißten Nähte am hinteren Halsausschnitt fühlen sich angenehm an.
- Aufgestrickter Swoosh-Umriss.
- 100 % Recycelter Polyester.

Raglanärmel kommen ohne Schulternähte aus



060 Anthracite/White/(White)
404 Marina/White/(White)
671 Bright Crimson/White/(White)
702 Volt/White/(White)

AJ9088
Herren: S M L XL 2XL **V.K. € 20**

AJ9261
Kinder: XS S M L XL **V.K. € 15**

POLO

DRI-FIT
STAY COOL

KLASSISCHE PASSFORM. TRAGEKOMFORT UND LEISTUNGSFÄHIGKEIT.

- Die Dri-FIT-Technologie sorgt für Trockenheit und Tragekomfort, sodass du konzentriert bleibst.
- Die Seitenelemente aus Mesh sorgen für verbesserte Atmungsaktivität.
- Der Kragen mit versteckter Knopfblende verleiht dem Poloshirt einen eleganten Look.
- Die Nähte am Halsausschnitt sind verschweißt und fühlen sich weich auf der Haut an.
- Raglanärmel kommen ohne Schulternähte aus.
- Aufgestrickter Swoosh-Umriss.
- 100 % Recycelter Polyester.



060 Anthracite/Anthracite/White/(White)
404 Marina/Marina/White/(White)
671 Bright Crimson/Bright Crimson/White/(White)
702 Volt/Volt/White/(White)

BQ1496
Herren: S M L XL 2XL **V.K. € 35**

BQ1500
Kinder: XS S M L XL **V.K. € 30**

DRILL TOP

DRI-FIT STAY COOL

KOMFORT DURCH WÄRME.

- Die Dri-FIT-Technologie sorgt für Trockenheit und Tragekomfort, sodass du konzentriert bleibst.
- Weich gebürstetes Material im Rumpfteil für ein angenehm warmes Tragegefühl.
- Die Raglanärmel aus dehnbarem Material passen sich jeder Bewegung an.
- Die Daumenöffnungen bleiben verborgen, wenn sie nicht benötigt werden.
- Die Seitenelemente aus Mesh sorgen für verbesserte Atmungsaktivität.
- Mit 1/4-Reißverschluss zur Wärmeregulierung.
- Aufgestrickter Swoosh-Umriss.
- 100 % Polyester.



Rückseite 060 404 671 702

AJ9094

Herren: S M L XL 2XL **V.K. € 40**

AJ9273

Kinder: XS S M L XL **V.K. € 35**

KNIT TRACK JACKET

DRI-FIT STAY COOL

TOLLER TRAGEKOMFORT. KULTIGER STYLE.

- Die Dri-FIT-Technologie sorgt für Trockenheit und Tragekomfort, sodass du konzentriert bleibst.
- Bündchen, Kragen und Saum sind gerippt und verhindern so, dass Wärme entweicht.
- Ein durchgehender Reißverschluss vorne ermöglicht einfaches An- und Ausziehen.
- Die Seitentaschen mit Reißverschluss dienen zur Aufbewahrung wichtiger Gegenstände.
- Aufgestrickter Swoosh-Umriss.
- 100 % Polyester.



Rückseite 060 404 671 702

060 Anthracite/White/(White)
404 Marina/White/(White)
671 Bright Crimson/White/(White)
702 Volt/White/(White)

AJ9180

Herren: S M L XL 2XL **V.K. € 40**

AJ9289

Kinder: XS S M L XL **V.K. € 35**

Mesh-Elemente an den Seiten sorgen für Belüftung



Rückseite 060 451

KNIT SHORT

DRI-FIT STAY COOL

AUFFÄLLIG ATMUNGSAKTIV.

- Das Nike Breathe-Material hält trocken und angenehm kühl.
- Seitliche Taschen eignen sich zur Aufbewahrung wichtiger Gegenstände.
- Der elastische Bund ist mit einem unauffälligen Kordelzug versehen.
- 100 % Polyester.

BQ5810

Herren: S M L XL 2XL **V.K. € 25**

BQ5812

Kinder: XS S M L XL **V.K. € 20**



Rückseite 060 451

KNIT PANT

DRI-FIT STAY COOL

PASSFORM FÜR MEHR TEMPO.

- Die Dri-FIT-Technologie sorgt für Trockenheit und Tragekomfort, sodass du konzentriert bleibst.
- Schmale Passform durch dehnbares Material.
- Einfaches An- und Ausziehen dank Reißverschlüssen an den Beinsäumen.
- Die Seitenelemente aus Mesh sorgen für verbesserte Atmungsaktivität.
- Die Seitentaschen mit Reißverschluss dienen zur Aufbewahrung wichtiger Gegenstände.
- Der elastische Bund ist mit einem unauffälligen Kordelzug versehen.
- 100 % Recycelter Polyester.

AJ9181

Herren: S M L XL 2XL **V.K. € 40**

AJ9291

Kinder: XS S M L XL **V.K. € 35**



Rückseite 060 451

WOVEN PANT

DRI-FIT STAY COOL

SCHUTZ MIT TECHNISCHEM KNOW-HOW.

- Die Dri-FIT-Technologie hält trocken und sorgt für Tragekomfort.
- Reißverschlusstaschen bieten sichere Aufbewahrungsmöglichkeiten.
- Ein elastischer Bund mit Kordelzug ermöglicht eine personalisierbare Passform.
- 100 % Polyester.

BV5836

Herren: S M L XL 2XL **V.K. € 40**

BV5840

Kinder: XS S M L XL **V.K. € 35**

060 Anthracite/White/(White)
451 Obsidian/White/(White)

WOVEN TRACK JACKET

DRI-FIT
STAY COOL

SCHMALER SCHNITT, TOLLES TRAGEGEFÜHL FÜR SCHNELLIGKEIT.

- Die Dri-FIT-Technologie sorgt für Trockenheit und Tragekomfort, sodass du konzentriert bleibst.
- Elastische Bündchen verhindern ein Verrutschen der Ärmel.
- Ein durchgehender Reißverschluss vorne ermöglicht einfaches An- und Ausziehen.
- Seitentaschen bieten die Möglichkeit, die Hände aufzuwärmen.
- Aufgestrickter Swooshes.
- 100 % Polyester.

www.niketeamfootball.com



Rückseite

060 404



671 702

060 Anthracite/Black/White/(White)
404 Marina/Obsidian/White/(White)
671 Bright Crimson/White/(White)
702 Volt/Black/White/(White)

AJ9129
Herren: S M L XL 2XL **V.K. € 40**

AJ9288
Kinder: XS S M L XL **V.K. € 35**

ACADEMY 18




ACADEMY 18

Der Nackenbesatz sorgt für Abtenkungsfreiheit

TRAINING TOP

DRI-FIT STAY COOL

COOLER TRAGEKOMFORT.

- Das Nike Dry-Material hält trocken und sorgt für Tragekomfort.
- Mesh hinten sorgt für verbesserte Belüftung.
- Raglanärmel ermöglichen natürliche Bewegungsfreiheit.
- 100 % Polyester.

893693
Herren: S M L XL 2XL **V.K. € 20**

893750
Kinder: XS S M L XL **V.K. € 15**

DRILL TOP

DRI-FIT STAY COOL

ANPASSBARER SCHUTZ.

- Das Nike Dry-Material hält trocken und sorgt für Tragekomfort.
- Der Stehkragen mit Viertelreißverschluss ermöglicht eine personalisierbare Belüftung.
- Raglanärmel ermöglichen natürliche Bewegungsfreiheit.
- Der speziell geformte, hinten länger geschnittene Saum bietet zusätzlichen Schutz.
- Cut-and-Sew-Streifen an den Schultern sorgen für einen ikonischen und sportlichen Fußball-Look.
- 100 % Polyester.

893624
Herren: S M L XL 2XL **V.K. € 40**

893744
Kinder: XS S M L XL **V.K. € 35**

KNIT TRACK JACKET

DRI-FIT STAY COOL

SCHMALER SCHNITT, TOLLES TRAGEGEFÜHL FÜR SCHNELLIGKEIT.

- Nike Dry-Material leitet Schweiß ab, hält dich angenehm trocken und sorgt für Tragekomfort.
- Der schlanke, schmal zulaufende Schnitt sorgt für einen optimierten Look und ein tolles Tragegefühl.
- Die Reißverschlusstaschen an den Seiten bieten praktischen Stauraum für kleine Gegenstände.
- Der Stehkragen mit Mesh-Futter bietet bequemen Kinnschutz.
- Ein durchgehender Reißverschluss an der Jacke ermöglicht einfaches An- und Ausziehen.
- Die gerippten Bündchen sorgen dafür, dass die Jacke bei Bewegung nicht verrutscht.
- 100 % Polyester.

893701
Herren: S M L XL 2XL **V.K. € 40**

893751
Kinder: XS S M L XL **V.K. € 35**

POLO

DRI-FIT STAY COOL

KLASSISCHE PASSFORM, TRAGEKOMFORT UND LEISTUNGSFÄHIGKEIT.

- Schweißableitendes Nike Dry-Material sorgt für trockenen Tragekomfort.
- Seitenstreifen aus Mesh sorgen für Atmungsaktivität.
- Eine verdeckte Blende mit drei Knöpfen ermöglicht eine individuelle Belüftung.
- Der Nackenbesatz gewährleistet ein weiches Tragegefühl.
- Seitliche Belüftungsöffnungen sorgen für optimale Bewegungsfreiheit.
- 100 % Polyester.

899984
Herren: S M L XL 2XL **V.K. € 35**

899991
Kinder: XS S M L XL **V.K. € 30**









Eingesetzte Ärmel gewährleisten eine bequeme Passform

010 Black/Anthracite/(White)
100 White/Black/(Black)
361 Green Spark/Pine Green/(White)
451 Obsidian/Royal Blue/(White)
463 Royal Blue/Obsidian/(White)
657 University Red/Gym Red/(White)
719 Tour Yellow/Anthracite/(Black)

WOVEN TRACK SUIT

DRI-FIT
STAY COOL

FEDERLEICHTER SCHUTZ UND SCHWEISSABLEITENDER TRAGEKOMFORT.

- Das Nike Dry-Material hält trocken und sorgt für Tragekomfort.
- Raglanärmel ermöglichen natürliche Bewegungsfreiheit.
- Elastische Bündchen sorgen dafür, dass die Jacke nicht verrutscht.
- Reißverschlusstaschen an Jacke und Hose bieten sichere Aufbewahrungsmöglichkeiten.
- Die Jacke bietet einen speziell geformten, hinten länger geschnittenen Saum für zusätzlichen Schutz.
- Reißverschlüsse an den Beinöffnungen ermöglichen müheloses An- und Ausziehen.
- Ein elastischer Bund mit Kordelzug sorgt für eine verstellbare Passform.
- 100 % Polyester.





010 Black/Black/Anthracite/(White)
100 White/Black/Black/(Black)
361 Green Spark/Black/Pine Green/(White)
451 Obsidian/Obsidian/Royal Blue/(White)
463 Royal Blue/Obsidian/Obsidian/(White)
657 University Red/Black/Gym Red/(White)
719 Tour Yellow/Black/Anthracite/(Black)

893709
Herren: S M L XL 2XL **V.K. € 80**

893805
Kinder: XS S M L XL **V.K. € 70**

HOODIE

DRI-FIT
STAY COOL

WEICHE, SCHWEISSABLEITENDE WÄRME.

- Das Nike Dry-Material transportiert Schweiß von der Haut weg.
- Die auf Performance ausgelegte Passform mit Kapuze ist auf schlanken, modernen Fußball-Style zugeschnitten.
- Die gebürstete Innenseite sorgt für ein weiches, warmes Tragegefühl.
- Raglanärmel und damit keine Schulternähte ermöglichen natürliche Bewegungsfreiheit.
- Kultige Nike Football Streifen auf den Ärmeln setzen Akzente.
- 100 % Polyester.



Rückseite

010 100 361 451 463 657 719

010 Black/Anthracite/(White)
100 White/Black/(Black)
361 Green Spark/Pine Green/(White)
451 Obsidian/Royal Blue/(White)
463 Royal Blue/Obsidian/(White)
657 University Red/Gym Red/(White)
719 Tour Yellow/Anthracite/(Black)

AH9608
Herren: S M L XL 2XL **V.K. € 45**

AJ0109
Kinder: XS S M L XL **V.K. € 40**

RAIN JACKET

STORM-FIT
STAY DRY

INDIVIDUELLER SCHUTZ.

- Das Ripstop-Material schützt vor leichtem Regen und Wind.
- Die strukturierte Kapuze lässt sich verstauen, wenn sie nicht benötigt wird.
- Verlängerter Saum mit verstellbarem Kordelzug bietet verbesserten Schutz.
- Klettverschlüsse an den Ärmeln dienen zur Anpassung der Bündchenweite.
- Ein durchgehender Reißverschluss auf der Vorderseite ermöglicht einfaches An- und Ausziehen.
- 100 % Polyester.

Reißverschlusstaschen bieten sicheren Stauraum



Rückseite

010 451

010 Black/Black/(White)
451 Obsidian/Obsidian/(White)

893796
Herren: S M L XL 2XL **V.K. € 55**

893819
Kinder: XS S M L XL **V.K. € 45**

WINTER JACKET

DRI-FIT
STAY COOL

WÄRME MIT STAURAUM.

- Das Nike Dry-Material hält trocken und sorgt für Tragekomfort.
- Reißverschlusstaschen für die Hände und die Innenbrusttasche bieten sicheren Stauraum.
- Verlängerter Saum mit verstellbarem Kordelzug bietet verbesserten Schutz.
- Die Kapuze mit Textur und Schirm bietet Schutz.
- Klettverschlüsse an den Ärmeln dienen zur Anpassung der Bündchenweite.
- Ein durchgehender Reißverschluss auf der Vorderseite ermöglicht einfaches An- und Ausziehen.
- 100 % Polyester.



Rückseite 010 451

893798
Herren: S M L XL 2XL **V.K. € 120**

893827
Kinder: XS S M L XL **V.K. € 110**

010 Black/Black/(White)
451 Obsidian/Obsidian/(White)

SHIELD DRILL TOP

DRI-FIT
STAY COOL

SCHNELL UNTERWEGS BEI NÄSSE.

- Das Material hält Regen und Wind ab.
- Die auf Performance ausgelegte Passform und die Raglanärmel ermöglichen natürliche Bewegungsfreiheit.
- Der Kurzreißverschluss sorgt für personalisierbaren Schutz.
- Auf der rechten Brust befindet sich ein im Thermodruckverfahren aufgebrachter Siebdruck des Swooshs.
- 100 % Polyester.

Ein Stehkragen gewährleistet mehr Schutz



Rückseite 010 451

893800
Herren: S M L XL 2XL **V.K. € 45**

893831
Kinder: XS S M L XL **V.K. € 35**

010 Black/Black/(White)
451 Obsidian/Obsidian/(White)



010 451

TECH PANT

DRI-FIT STAY COOL

SCHWEISSABLEITENDER SCHUTZ.

- Das Nike Dry-Material hält trocken und sorgt für Tragekomfort.
- Der schmale Schnitt mit zulaufendem Bein trägt nicht auf.
- Seitliche Reißverschlusstaschen bieten sicheren Stauraum.
- Reißverschlüsse an den Knöcheln ermöglichen einfaches An- und Ausziehen.
- Ein elastischer Bund mit Kordelzug sorgt für eine verstellbare Passform.
- 100 % Polyester.

893652
Herren: S M L XL 2XL **V.K. € 40**

893746
Kinder: XS S M L XL **V.K. € 35**



010 451

3/4 TECH PANT

DRI-FIT STAY COOL

PASSFORM FÜR MEHR TEMPO.

- Nike Dry-Material leitet Schweiß ab.
- Seitliche Reißverschlusstaschen bieten praktischen Stauraum.
- Die schmal zulaufende 3/4-Länge reicht bis knapp unter das Knie.
- Ein elastischer Bund mit Kordelzug bietet eine personalisierbare Passform.
- 100 % Polyester.

893793
Herren: S M L XL 2XL **V.K. € 30**

893808
Kinder: XS S M L XL **V.K. € 25**



010 451

KNIT SHORT

DRI-FIT STAY COOL

SCHLANKES DESIGN FÜR BEWEGLICHKEIT. OPTIMALE AGILITÄT.

- Das Nike Dry-Material hält trocken und sorgt für Tragekomfort.
- Ein elastischer Bund mit Kordelzug sorgt für eine verstellbare Passform.
- Schmale Passform für optimale Performance.
- Die Innennaht endet oberhalb des Knies.
- 100 % Polyester.

893691
Herren: S M L XL 2XL **V.K. € 20**

893748
Kinder: XS S M L XL **V.K. € 15**



010 451

010 Black/Black/(White)
451 Obsidian/Obsidian/(White)

WOVEN SHORT

DRI-FIT STAY COOL

PERFORMANCE-MATERIAL MIT TASCHEN.

- Das Nike Dry-Material transportiert Schweiß ab, hält dich trocken und sorgt für Tragekomfort.
- Der Kordelzug bietet eine personalisierbare Passform mit flachem Profil.
- Seitliche Reißverschlusstaschen bieten praktischen Stauraum.
- Der Bund ist mit einem Mesh-Futter ausgestattet.
- 100 % Polyester.

893787
Herren: S M L XL 2XL **V.K. € 25**

WOMEN'S ACADEMY 18





TRAINING TOP

DRI-FIT
STAY COOL

FEDERLEICHTER SCHUTZ UND SCHWEISSABLEITENDER TRAGEKOMFORT.

- Das Nike Dry-Material hält trocken und sorgt für Tragekomfort.
- Mesh hinten sorgt für verbesserte Belüftung.
- Raglanärmel ermöglichen natürliche Bewegungsfreiheit.
- 100 % Polyester.

Der Nackenbesatz sorgt für Ablenkungsfreiheit



010 100 361



451 463 657 719

010 Black/Anthracite/(White)
100 White/Black/(Black)
361 Green Spark/Pine Green/(White)
451 Obsidian/Royal Blue/(White)
463 Royal Blue/Obsidian/(White)
657 University Red/Gym Red/(White)
719 Tour Yellow/Anthracite/(Black)

893741
Damen: XS S M L XL **V.K. € 20**

POLO

DRI-FIT
STAY COOL

KLASSISCHE PASSFORM, TRAGEKOMFORT UND LEISTUNGSFÄHIGKEIT.

- Schweißableitendes Nike Dry-Material sorgt für trockenen Tragekomfort.
- Seitenstreifen aus Mesh sorgen für Atmungsaktivität.
- Eine verdeckte Blende mit drei Knöpfen ermöglicht eine individuelle Belüftung.
- Eingesetzte Ärmel gewährleisten eine bequeme Passform.
- Seitliche Belüftungsöffnungen sorgen für optimale Bewegungsfreiheit.
- 100 % Polyester.

Der Nackenbesatz gewährleistet ein weiches Tragegefühl



Rückseite 010 100 361



451 463 657 719

010 Black/Anthracite/(White)
100 White/Black/(Black)
361 Green Spark/Pine Green/(White)
451 Obsidian/Royal Blue/(White)
463 Royal Blue/Obsidian/(White)
657 University Red/Gym Red/(White)
719 Tour Yellow/Anthracite/(Black)

899986
Damen: XS S M L XL **V.K. € 35**

DRILL TOP

DRI-FIT
STAY COOL

ANPASSBARER SCHUTZ.

- Das Nike Dry-Material hält trocken und sorgt für Tragekomfort.
- Raglanärmel ermöglichen natürliche Bewegungsfreiheit.
- Der Stehkragen mit Viertelreißverschluss ermöglicht eine personalisierbare Belüftung.
- Der speziell geformte, hinten länger geschnittene Saum bietet zusätzlichen Schutz.
- Cut-and-Sew-Mesh-Streifen an den Schultern sorgen für einen sportlichen Fußball-Look.
- 100 % Polyester.



010 100 361



451 463 657 719

010 Black/Anthracite/(White)
100 White/Black/(Black)
361 Green Spark/Pine Green/(White)
451 Obsidian/Royal Blue/(White)
463 Royal Blue/Obsidian/(White)
657 University Red/Gym Red/(White)
719 Tour Yellow/Anthracite/(Black)

893710
Damen: XS S M L XL **V.K. € 40**

KNIT TRACK JACKET

DRI-FIT
STAY COOL

SCHMALER SCHNITT, TOLLES TRAGEGEFÜHL FÜR SCHNELLIGKEIT.

- Nike Dry-Material transportiert Schweiß ab, hält dich angenehm trocken und sorgt für Tragekomfort.
- Der schlanke, schmal zulaufende Schnitt sorgt für einen optimierten Look und ein tolles Tragegefühl.
- Die Reißverschlusstaschen an den Seiten bieten praktischen Stauraum für kleine Gegenstände.
- Der Stehkragen mit Mesh-Futter bietet bequemen Kinnschutz.
- Ein durchgehender Reißverschluss an der Jacke ermöglicht einfaches An- und Ausziehen.
- Die gerippten Bündchen sorgen dafür, dass die Jacke bei Bewegung nicht verrutscht.
- 100 % Polyester.



010 100 361



451 463 657 719

010 Black/Anthracite/(White)
100 White/Black/(Black)
361 Green Spark/Pine Green/(White)
451 Obsidian/Royal Blue/(White)
463 Royal Blue/Obsidian/(White)
657 University Red/Gym Red/(White)
719 Tour Yellow/Anthracite/(Black)

893767
Damen: XS S M L XL **V.K. € 40**

TECH PANT

DRI-FIT
STAY COOL

SCHWEISSABLEITENDER SCHUTZ.

- Das Nike Dry-Material hält trocken und sorgt für Tragekomfort.
- Der schmale Schnitt mit zulaufendem Bein trägt nicht auf.
- Seitliche Reißverschlusstaschen bieten sicheren Stauraum.
- Reißverschlüsse an den Knöcheln ermöglichen einfaches An- und Ausziehen.
- Cut-and-Sew-Mesh-Streifen an der Seite sorgen für einen sportlichen Fußball-Look.
- 100 % Polyester.



Ein elastischer Bund mit Kordelzug sorgt für eine verstellbare Passform

010 Black/Black/(White)
451 Obsidian/Obsidian/(White)

893721
Damen: XS S M L XL **V.K. € 40**

TECH SHORT

ANLIEGENDE PASSFORM. OPTIMALE PERFORMANCE.

- Das Nike Dry-Material hält trocken und sorgt für Tragekomfort.
- Ein elastischer Bund mit Kordelzug sorgt für eine verstellbare Passform.
- Ikonische Mesh-Streifen an der Seite sorgen für einen sportlichen Fußball-Look.
- 100 % Polyester.



Schmale Passform für optimale Performance

010 Black/Black/(White)
451 Obsidian/Obsidian/(White)

893723
Damen: XS S M L XL **V.K. € 20**

Laufzeit: 01 Januar 2018 - 31 Dezember 2020



NEU!

PARK 20




PARK 20

NEU!

TRAINING TOP

DRI-FIT STAY COOL

SCHWEISSABLEITENDER TRAGEKOMFORT.

- Die Dri-FIT-Technologie sorgt für trockenen, ablenkungsfreien Tragekomfort.
- Der schmale Schnitt gewährleistet ein passgenaues Tragegefühl.
- Die Paspelierung an der Schulter sorgt für einen klassischen Fußball-Look.
- 100 % Recycelter Polyester.

www.niketeamfootball.com



Rückseite

010 100 302 410 / 451 463 657 719

010 Black/White/(White)
100 White/Black/(Black)
302 Pine Green/White/(White)
410 Obsidian/White/(White) *

451 Obsidian/White/(White) **
463 Royal Blue/White/(White)
657 University Red/White/(White)
719 Tour Yellow/Black/(Black)

* Herren only
** Kinder only

BV6883 Kurzarm
Herren: S M L XL 2XL **V.K. € 17**

BV6905 Kurzarm
Kinder: XS S M L XL **V.K. € 14**

NEU!

POLO

DRI-FIT STAY COOL

TRAGEKOMFORT FÜRS TRAINING.

- Die Dri-FIT-Technologie sorgt für trockenen Tragekomfort.
- Die Standardpassform gewährleistet ein relaxtes, unkompliziertes Tragegefühl.
- Ein Umschlagkragen mit zwei verdeckten Knöpfen verleiht zeitlosen Style.
- Die Paspelierung an der Schulter sorgt für einen klassischen Fußball-Look.
- 100 % Recycelter Polyester.



Rückseite

010 100 302 410 463 657 719

010 Black/White/(White)
100 White/Black/(Black)
302 Pine Green/White/(White)
410 Obsidian/White/(White)

463 Royal Blue/White/(White)
657 University Red/White/(White)
719 Tour Yellow/Black/(Black)

BV6879
Herren: S M L XL 2XL **V.K. € 25**

BV6903
Kinder: XS S M L XL **V.K. € 20**

NEU!

CREW TOP

DRI-FIT STAY COOL

WEICHER, SCHWEISSABLEITENDER SCHUTZ.

- Die Dri-FIT-Technologie sorgt für trockenen, ablenkungsfreien Tragekomfort.
- Die Standardpassform gewährleistet ein relaxtes, unkompliziertes Tragegefühl.
- Die Paspelierung an der Schulter verleiht einen klassischen Fußball-Look.
- 100 % Polyester.



Rückseite

010 100 302 410 463 657 719

010 Black/White/(White)
100 White/Black/(Black)
302 Pine Green/White/(White)
410 Obsidian/White/(White)
463 Royal Blue/White/(White)
657 University Red/White/(White)
719 Tour Yellow/Black/(Black)

BV6875
Herren: S M L XL 2XL **V.K. € 35**

BV6901
Kinder: XS S M L XL **V.K. € 30**

NEU!

RAIN JACKET

DRI-FIT STAY COOL

FÜR REGNERISCHE TRAININGSTAGE.

- Die Dri-FIT-Technologie und wasserabweisendes Material halten bei leichtem Regen trocken.
- In den Seitentaschen mit Mesh-Futter sind alle Sachen sicher und trocken aufbewahrt.
- Die Paspelierung an der Schulter sorgt für einen klassischen Fußball-Look.
- 100 % Recycelter Polyester.



Rückseite

010 060 302 410 463 657 719

010 Black/White/(White)
060 Anthracite/Anthracite/(White)
302 Pine Green/White/(White)
410 Obsidian/White/(White)
463 Royal Blue/White/(White)
657 University Red/White/(White)
719 Tour Yellow/Black/(Black)

BV6881
Herren: S M L XL 2XL **V.K. € 40**

BV6904
Kinder: XS S M L XL **V.K. € 35**

NEU!

KNIT TRACK JACKET

DRI-FIT STAY COOL

SCHWEISSABLEITENDER TRAGEKOMFORT.

- Die Dri-FIT-Technologie hält trocken und sorgt für Tragekomfort.
- Das Strick-Material fühlt sich weich und bequem an.
- Die Standardpassform gewährleistet ein relaxtes, unkompliziertes Tragegefühl.
- In den Seitentaschen mit Mesh-Futter sind wichtige Essentials sicher und trocken aufbewahrt.
- 100 % Polyester.



Rückseite

010 100 302 410 463 657 719

010 Black/White/(White)
100 White/Black/(Black)
302 Pine Green/White/(White)
410 Obsidian/White/(White)
463 Royal Blue/White/(White)
657 University Red/White/(White)
719 Tour Yellow/Black/(Black)

BV6885
Herren: S M L XL 2XL **V.K. € 35**

BV6906
Kinder: XS S M L XL **V.K. € 30**

NEU!

KNIT PANT

DRI-FIT STAY COOL

SCHWEISSABLEITENDER TRAGEKOMFORT.

- Die Dri-FIT-Technologie sorgt für trockenen Tragekomfort.
- Dank der Einsätze an den Waden können die Schuhe beim Umziehen angelassen werden.
- Seitentaschen eignen sich zur Aufbewahrung wichtiger Essentials.
- Die Standardpassform gewährleistet ein relaxtes, unkompliziertes Tragegefühl.
- Elastischer Bund mit Kordelzug.
- 100 % Polyester.



Rückseite

010 410

010 Black/Black/(White)
410 Obsidian/Obsidian/(White)

BV6877
Herren: S M L XL 2XL **V.K. € 30**

BV6902
Kinder: XS S M L XL **V.K. € 25**


PARK 20

TRAINING BIB

TRAINING OHNE ABLENKUNGEN.

- Das Mesh-Material sorgt für Atmungsaktivität bei geringem Gewicht.
- Ein großzügiger Schnitt ermöglicht schnelle Richtungswechsel.
- Eine leistungsorientierte Passform sorgt für natürliche Bewegungsfreiheit.
- Auf der Vorderseite ist ein Swoosh aufgedruckt.
- 100 % Polyester.



100 White/(Black)
313 Action Green/(Black)
406 Photo Blue/ (Black)
616 Vivid Pink/(Black)
702 Volt/(Black)

910936
Unisex: XXS S L **V.K. € 8**

Laufzeit: 01 Januar 2020 - 31 Dezember 2020

CREW SOCK

DRI-FIT STAY COOL

IKONISCHES DESIGN. FÜRS TRAINING GEMACHT.

- Die Dri-FIT-Technologie sorgt für trockenen Tragekomfort.
- Die dynamische Fußrückenkompression bietet eine stützende Passform.
- Flachnähte an den Zehen reduzieren die Reibung.
- 67 % Nylon, 23 % Baumwolle, 6 % Polyester, 4 % Elastan.



010 Black/Anthracite/(White)
100 White/Jetstream/(Black)
451 Obsidian/Deep Royal/(White)
463 Royal Blue/Bright Blue/(White)
657 University Red/Team Red/(White)

SX6835 Unisex **V.K. € 10**

XS: Eur 30-34	**S: Eur** 34-38	**M: Eur** 38-42	**L: Eur** 42-46	**XL: Eur** 46-50
XS: UK 12-2	**S: UK** 2-5	**M: UK** 5.5-7.5	**L: UK** 8-11	**XL: UK** 11-14.5

Laufzeit: 01 April 2017 - 31 Dezember 2020

Dieses Produkt muss in Verkaufseinheiten von 6 Paaren bestellt werden.

TEAM UNISEX BEANIE

DRI-FIT
STAY COOL

WÄRMEISOLIERUNG MIT ATHLETISCHEM STYLE.

- Die Dri-FIT-Technologie sorgt für trockenen Tragekomfort.
- Elastisches Material sorgt für eine individuelle Passform.
- Der Baumwollbund sorgt für Wärme beim Spielen.
- 62 % Baumwolle, 38 % Polyester.



Rückseite 010 060 451

013 Black/Black/(White)

AV9751
Unisex: One size fits all **V.K. € 20**

Laufzeit: 01 Oktober 2018 - 30 September 2020

TEAM FALL JACKET

WARMER SCHUTZ FÜR DAS TRAINING.

- Das Material bietet atmungsaktiven Wetterschutz.
- Das Fleece-Futter gewährleistet Tragekomfort und Wärme.
- Eine verstellbare Kapuze mit Kordelzug gewährleistet verstellbaren Schutz.
- Seitliche Reißverschlusstaschen ermöglichen eine sichere Aufbewahrung.
- Ein elastischer Kordelzug am Bund ermöglicht eine verstellbare Passform.
- 100% Polyester.

www.niketeamfootball.com



Rückseite 010 451

010 Black/Black/(White)
451 Obsidian/Obsidian/(White)

645550
Men's: S M L XL 2XL **V.K. € 100**

645905
Youth: XS S M L XL **V.K. € 90**

Laufzeit: 01 Januar 2015 - 31 Dezember 2020

FREIZEIT







TEAM CLUB 19 TEE

AUCH IM ALLTAG. DEIN TEAM.

- Die Mischung aus Baumwolle und Polyester sorgt für ein weiches Tragegefühl.
- Die verschweißten Schulternähte fühlen sich weich auf der Haut an.
- Die Standardpassform folgt der Form ses Körpers.
- Die eingesetzten Ärmel und der gerippte Ausschnitt machen den klassischen Look perfekt.
- Auf der rechten Vorderseite befindet sich ein gestrickter Swoosh.
- 65 % Baumwolle, 35 % Polyester.



010 Black/Black/Black/(White)
071 Charcoal Heather/Charcoal Heather/Charcoal Heather/(White)
100 White/White/White/(Black)
451 Obsidian/Obsidian/Obsidian/(White)
463 Royal Blue/Royal Blue/Royal Blue/(White)
657 University Red/University Red/University Red/(White)

AJ1504
Herren: S M L XL 2XL **V.K. € 25**

AJ1548
Kinder: XS S M L XL **V.K. € 20**

TEAM CLUB 19 POLO

SCHLICHT UND KLASSISCH.

- Das doppellagige Baumwollmaterial ist griffig aber dennoch angenehm weich.
- Der Kragen mit versteckter Knopfblende verleiht dem Poloshirt einen eleganten Look.
- Der Saum ist am Rücken etwas länger, sodass nichts verrutscht.
- Verstärkte Schulternähte für mehr Strapazierfähigkeit.
- Die Standardpassform passt sich der natürlichen Form deines Körpers an und ist großzügig geschnitten.
- Auf der rechten Vorderseite befindet sich ein gestrickter Swoosh.
- 100 % Baumwolle



010 Black/(White)
071 Charcoal Heather/(White)
100 White/(Black)
451 Obsidian/(White)
463 Royal Blue/(White)
657 University Red/(White)

AJ1502
Herren: S M L XL 2XL **V.K. € 30**

AJ1546
Kinder: XS S M L XL **V.K. € 25**

TEAM CLUB 19 CREW

SCHWEISSABLEITENDER TRAGEKOMFORT.

- French-Terry-Material sorgt für weichen, warmen Tragekomfort.
- Rippmaterial an Nacken, Bündchen und Saum sorgt für eine eng anliegende Passform.
- Der Rundhalsausschnitt sorgt für eine vielseitige Passform.
- 80 % Baumwolle, 20 % Polyester.



Rückseite

010 063



071 451 657

010 Black/(White)
063 Dark Grey Heather/(White)
071 Charcoal Heather/(White)
451 Obsidian/(White)
657 University Red/(White)

AJ1466
Herren: S M L XL 2XL **V.K. € 50**

AJ1545
Kinder: XS S M L XL **V.K. € 40**

www.niketeamfootball.com

TEAM CLUB 19 HOODIE

REINER TRAGEKOMFORT. KLASSISCHES DESIGN.

- Metallösen für Style und Funktion.
- Rippmaterial an Nacken, Bündchen und Saum sorgt für eine eng anliegende Passform.
- Eine Kapuze und eine Kängurutasche bieten warmen Schutz.
- Junger Look ohne Kordelzug außen.
- 80 % Baumwolle, 20 % Polyester.



010 Black/Black/White/(White)
071 Charcoal Heather/Anthracite/White/(White)
451 Obsidian/Obsidian/White/(White)
463 Royal Blue/Royal Blue/White/(White)
657 University Red/University Red/White/(White)

AR3239
Herren: S M L XL 2XL **V.K. € 55**

AJ1544
Kinder: XS S M L XL **V.K. € 45**

TEAM CLUB 19 FULL-ZIP HOODIE

WEICHES TRAGEGEFÜHL. OPTIMIERTER TRAGEKOMFORT.

- Metallösen für Style und Funktion.
- Design mit durchgehendem Reißverschluss für verstellbaren Schut.
- Junger Look ohne Kordelzug außen.
- 80 % Baumwolle, 20 % Polyester.

Feine Farbgebung für einen sauberen Look



010 Black/Black/White/(White)
063 Dark Grey Heather/Dark Steel Grey/Black/(Black)
071 Charcoal Heather/Anthracite/White/(White)
451 Obsidian/Obsidian/White/(White)
657 University Red/University Red/White/(White)

AJ1313
Herren: S M L XL 2XL **V.K. € 60**

AJ1458
Kinder: XS S M L XL **V.K. € 50**

TEAM CLUB 19 SHORT

FÜR STYLE ENTWORFEN.

- French-Terry-Material sorgt für weichen, warmen Tragekomfort.
- Externer Kordelzug für eine individuelle Passform.
- Eng anliegendes Design für einen stylischeren Look.
- 80 % Baumwolle, 20 % Polyester.



010 Black/Black/White/(White)
063 Dark Grey Heather/Dark Steel Grey/Black/(Black)
071 Charcoal Heather/Anthracite/White/(White)
451 Obsidian/Obsidian/White/(White)

AQ3136
Herren: S M L XL 2XL **V.K. € 35**

AQ3142
Kinder: XS S M L XL **V.K. € 30**

TEAM CLUB 19 PANT

TRAGEKOMFORT DEN GANZEN TAG ÜBER.

- Gebürstetes Fleece sorgt für optimale Wärme.
- Ein elastischer Bund mit Kordelzug sorgt für eine verstellbare Passform.
- 80 % Baumwolle, 20 % Polyester.



Ripp-Bündchen sorgen für einen stylischen Sitz

010 Black/White/(White)
063 Dark Grey Heather/Black/(Black)
071 Charcoal Heather/White/(White)
451 Obsidian/White/(White)

AJ1468
Herren: S M L XL 2XL **V.K. € 45**

AJ1549
Kinder: XS S M L XL **V.K. € 40**

EQUIPMENT





BÄLLE



100

NIKE MERLIN II

GRÖSSERE SCHUSSFLÄCHE. UNERREICHTE FLUGKONTROLLE.

- Die vierflächige Konstruktion vergrößert die Schussfläche.
- Die 3D-Farbe erzeugt Strukturunterschiede und ermöglicht gezielte Kontrolle bei nassen und trockenen Bedingungen.
- Nike Aerow Trac-Kerben gewährleisten eine konsistente Balldrehung.
- Die Latexblase ist druckbeständiger als herkömmliche Gummiblasen.
- 37 % Kunstleder, 33 % Gummi, 20 % Polyester, 10 % Baumwolle.

100 White/Obsidian/Blue Fury/White

SC3635
Size: 5 **V.K. € 130**

Laufzeit: 01 Juli 2019- 30 Juni 2020

NEU!

CN5332
Size: 5 **V.K. € 134,99**

Laufzeit: 01 Juli 2020 - 30 Juni 2021



100

NIKE MAGIA III

GUTE SICHTBARKEIT. UNVERFÄLSCHTE FLUGBAHN.

- Nike Aerow Trac-Kerben sorgen für eine präzise Flugbahn.
- Das traditionelle, mehrflächige Design ist verschweißt und bietet ein exzellentes Ballgefühl.
- Kontrastreiche Grafik für eine hohe Sichtbarkeit.
- 40 % Gummi, 40 % Kunstleder, 15 % Polyester, 5 % Baumwolle.

100 White/Obsidian/Blue Hero/White

SC3622
Size: 5 **V.K. € 60**

Laufzeit: 01 Juli 2019- 31 Dezember 2020

NEU!

CN5341
Size: 5 **V.K. € 64,99**

Laufzeit: 01 Juli 2020 - 30 Juni 2021



100

NIKE TEAM MAGIA II

VERBESSERTE STRAPAZIERFÄHIGKEIT. KONSISTENTE PERFORMANCE.

- Von 12 zu 4 Flächen für einen größeren Sweet Spot und bessere Schüsse.
- Aerow Trac-Kerben ermöglichen präzisere Flugbahnen und gezieltere Schüsse.
- Mikrotextur-Hülle für einen besseren Grip.
- Mit FIFA-Abzeichen.
- 40 % Gummi, 40 % Kunstleder, 15 % Polyester, 5 % Baumwolle.

100 White/Black/Volt/(Black)

SC3536
Size: 5 **V.K. € 60**

Laufzeit: 01 Januar 2019- 31 December 2020



100



101

NIKE STRIKE PRO TEAM

ENTSCHEIDENDE GENAUIGKEIT. PERFEKT KONTROLLIERTER TOUCH.

- 12-flächiges Design für eine genaue und präzise Flugbahn.
- Die texturierte Hülle bietet ein optimiertes Ballgefühl.
- Verstärkte Gummiblase verbessert Luft- und Formbeständigkeit.
- Die Nike Aerow Trac-Kerben helfen, die Flugbahn des Balls zu stabilisieren.
- Kontrastreiche Grafiken für erhöhte Sichtbarkeit des Balls.
- 60 % Gummi, 15 % Polyurethan, 13 % Polyester, 12 % EVA.

100 White/Black/Volt/(Black)
101 White/Black/Total Orange/(Total Orange)

SC3936
Size: 4 **V.K. € 35**

SC3539
Size: 5 **V.K. € 35**

Laufzeit: 01 Januar 2019 - 31 Dezember 2020



100 101



102 710

NIKE STRIKE TEAM

IMS INTERNATIONAL MATCHBALL STANDARD

HANDGEMACHTE PERFEKTION.

- Neue, dickere Hülle und stärkeres Gewebe für höhere Strapazierfähigkeit.
- Aerow Trac-Kerben ermöglichen präzisere Flugbahnen und gezieltere Schüsse.
- Mikrotextur-Hülle für einen besseren Grip.
- 60 % Gummi, 15 % Polyurethan, 13 % Polyester, 12 % EVA.

100 White/Black/Fuchsia Blast/(Fuchsia Blast)
101 White/Black/Total Orange/(Total Orange)
102 White/Black/Volt/(Volt)
710 High Vis Yellow/Crimson/Purple/(Crimson)

SC3535

Size: 3, 4, 5 **V.K. € 25**

Laufzeit: 01 Januar 2019 - 31 Dezember 2020



100 290g



100 350g

NEU!

NIKE STRIKE TEAM LIGHTWEIGHT

JEDER TAG IST SPIELTAG.

- Texturierte Hülle für ein hervorragendes Ballgefühl.
- Die Gummiblase sorgt für Druck- und Formbeständigkeit.
- Die Grafiken in Kontrastfarben sorgen für eine gute Sichtbarkeit.
- 65 % Gummi, 15 % PU, 13 % Polyester, 7 % EVA.

100 White/Black/Cyan 290g
100 White/Black/Bright Crimson 350g

SC3989 (290g)

Size: 4, 5 **V.K. € 25**

SC3991 (350g)

Size: 5 **V.K. € 25**

Laufzeit: 01 Januar 2020 - 31 Dezember 2020







100 398



610 710 803

NEU!

NIKE PITCH TEAM

JEDER TAG IST SPIELTAG.

- Die geschmeidige, strapazierfähige Hülle ermöglicht ein zuverlässiges Ballgefühl.
- Die Gummiblase sorgt für Druck- und Formbeständigkeit.
- Die stark kontrastierenden Grafiken sorgen für eine gute Sichtbarkeit des Balls.
- 65 % Gummi, 15 % PU, 13 % Polyester, 7 % EVA.

100 White/Black
398 Green Strike/Black
610 Bright Crimson/White
710 Yellow/Blue
803 Total Orange/Blue

SC3992
Size: 3, 4, 5 **V.K. € 20**

Laufzeit: 01 Januar 2020 - 31 Dezember 2020



101



101

NEU!

NIKE FUTSAL

STRAPAZIERFÄHIGES DESIGN FÜR GUTE SICHTBARKEIT.

- Die stark kontrastierenden Grafiken sorgen für eine gute Sichtbarkeit des Balls.
- Das strapazierfähige, strukturierte Design ermöglicht gute Ballkontrolle.
- Die handgenähte Konstruktion ist strapazierfähig und abriebfest.
- Texturierte Hülle für ein hervorragendes Ballgefühl.
- Der Ball hat die offizielle Futsal-Größe und das entsprechende Gewicht.
- 60 % Gummi, 15 % Polyurethan, 13 % Polyester, 12 % EVA.

PRO
101 White/Racer Blue/Black

MAESTRO
101 White/Bright Crimson/Racer Blue

SC3971 SIZE: PRO **V.K. € 35**

SC3974 SIZE: PRO, YOUTH **V.K. € 20**

Laufzeit: 01 Januar 2020 - 31 Dezember 2020

BAGS

NEU!

NIKE CLUB TEAM DUFFEL

PRAKTISCHER STAURAUM FÜR DEN WEG ZUM SPIELFELD.

- Das Hauptfach bietet großzügigen Stauraum.
- Die Innentasche eignet sich zur sicheren Aufbewahrung kleiner Gegenstände.
- Im separaten Fach können nasse oder trockene Sachen getrennt aufbewahrt werden.
- Die Tragegriffe können für eine alternative Trageoption miteinander verbunden werden.
- 100 % Polyester.

010 Black/Black/(White)
410 Midnight Navy/Black/(White)
657 University Red/Black/(White)

CV7828 large
Size: 50L x 32W x 41H cm / 53L **V.K. € 35**

CV7829 medium
Size: 48L x 31W x 37H cm / 48L **V.K. € 30**

CV7830 small
Size: 44L x 29W x 36H cm / 42L **V.K. € 25**



010 410 657

NEU!

NIKE CLUB TEAM HARDCASE

ROBUSTER STAURAUM FÜR DAS SPIELFELD UND DIE STRASSE.

- Das geräumige Hauptfach bietet viel Stauraum.
- Durch den festen Boden wird die Ausrüstung geschützt.
- Dank der vielseitigen Hand- und Schulterriemen lässt sich die Tasche bequem transportieren.
- In dem Reißverschlussfach an der Unterseite können nasse und trockene Sachen getrennt und übersichtlich aufbewahrt werden.
- 100 % Polyester.

010 Black/Black/(White)
410 Midnight Navy/Black/(White)
657 University Red/Black/(White)

CV7826 large
Size: 50L x 33W x 41H cm / 52L **V.K. € 45**

CV7827 medium
Size: 48L x 31W x 40H cm / 45L **V.K. € 40**



010 410 657



010



410

657

NIKE CLUB TEAM BACKPACK

FUSSBALLPLATZTAUGLICHER STAURAUM.

- Die Vordertasche bietet Stauraum für den Ball.
- Das laserperforierte Nass-/Trockenfach hilft dir, deine Ausrüstung sauber und organisiert zu halten.
- Mesh-Tasche an der Seite zur Aufbewahrung von Trinkflaschen.
- Das große Hauptfach mit doppeltem Reißverschluss bietet sicheren Stauraum für Ausrüstung.
- Die abgerundeten Schulterträger und der Einsatz auf der Rückseite sind für bequemes Tragen gepolstert.
- Die hintere Tasche ist innen weich gefüttert zur Aufbewahrung von Handy oder Schlüssel.
- Auf der Vorderseite ist Platz für ein Teamwappen.
- 100 % Polyester.

010 Black/Black/(White)
410 Midnight Navy/Black/(White)
657 University Red/Black/(White)

BA5501

Size: 48L x 35W x 17D cm / 30L **V.K. € 30**

Laufzeit: 01 April 2018 - 31 Dezember 2020



NIKE YOUTH BACKPACK

FUSSBALLPLATZTAUGLICHER STAURAUM.

- Das Hauptfach mit zwei Reißverschlüssen sorgt für sichere Aufbewahrung.
- Das Nass-/Trockenfach hilft, deine Ausrüstung sauber und organisiert zu halten.
- Mesh-Tasche an der Seite zur Aufbewahrung von Trinkflaschen.
- Gepolsterte Schultergurte und Rückenplatte für bequemes Tragen.
- Die gefütterte hintere Tasche bietet Stauraum zur Aufbewahrung von Handy und Schlüssel.
- 100 % Polyester.

010 Black/Black/(White)

BA5773

Size: 45L x 30W x 13D cm / 22L **V.K. € 25**

Laufzeit: 01 April 2018 - 31 Dezember 2020



NIKE CLUB TEAM ROLLER BAG

PRAKTISCHE, UNTERTEILTE FÄCHER.

- Ein verstellbarer Griff und Räder erleichtern den Transport.
- Ein Hauptfach mit Reißverschluss bietet sicheren Stauraum.
- Der Tragegriff an der Seite stellt eine alternative Trageoption dar.
- 100 % Polyester.

BA5199

Size: 82L x 35W x 38H cm / 120L **V.K. € 75**

Laufzeit: 01 Januar 2015 - 31 Dezember 2021

010 Black/Black/(White)



NIKE HYPERWARM FIELD PLAYER GLOVES

KÄMPF DICH DURCH SCHLECHTES WETTER.

- Nike Pro HyperWarm sorgt mit einem schweißableitenden Thermo-Material für warme und trockene Hände.
- Silikonbereiche an den Fingern und in der Handfläche sorgen für eine bessere Griffigkeit.
- Flexible, dehnbare Bündchen für eine sichere Passform.
- 60 % Polyester, 27 % Nylon, 8 % Weitere Materialien, 5 % Gummi.

GS0373
Size: S M L XL **V.K. € 25**

Laufzeit: 01 Oktober 2018 - 30 September 2020

NEU!

CU1589
Size: S M L XL

Laufzeite: 01 Oktober 2020 - 30 September 2022

013 Black/(White)



NIKE CLUB TEAM TOILETRY BAG

SICHERE AUFBEWAHRUNG DEINER ESSENTIALS.

- Ein Reißverschluss sorgt für sichere Aufbewahrung.
- Ein Persenningboden hält jede Ausrüstung trocken.
- Eine Trageschlaufe ermöglicht bequemes Tragen.
- 100 % Polyester.

BA5198
Size: 27L x 16W x 16H cm / 6L **V.K. € 15**

Laufzeit: 01 Januar 2019 - 31 Dezember 2021

010 Black/Black/(White)



NIKE CLUB TEAM BALL BAG

FÜR TRAINING ODER WETTKAMPF.

- Verstellbare, gepolsterte Träger für angenehmes Tragen.
- Verschluss mit Kordelzug für leichten Zugriff.
- 84 % Polyester, 16 % Nylon.

BA5200
Size: 86L x 47W x 47H cm / 164L **V.K. € 35**

Laufzeit: 01 Januar 2019 - 31 Dezember 2021

010 Black/Black/(White)

GRÖSSENTABELLE

TEXTILIEN

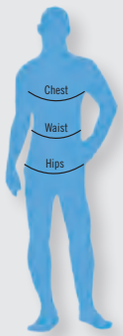

Herren (metric)

Größe				Inseam		
(cm)	Chest	Waist	Hip	Regular	Short	Long
S	88-96	73-81	88-96	82-5	77-5	87-5
M	96-104	81-89	96-104	83	78	88
L	104-112	89-97	104-112	83-5	78-5	88-5
XL	112-124	97-109	112-120	84	79	89
XXL	124-136	109-121	120-128	84-5	79-5	89-5
XXXL	136-148	121-133	128-136	85	80	90



Damen (metric)

Größe				Inseam		
(cm)	Bust	Waist	Hip	Regular	Short	Long
XS	76-83	60-67	84-91	79-5	74-5	84-5
S	83-90	67-74	91-98	79-5	74-5	84-5
M	90-97	74-81	98-105	80	75	85
L	97-104	81-88	105-112	80	75	85
XL	104-114	88-98	112-120	80.5	75.5	85.5



Kinder (metric)

Größe				
(cm)	Chest	Waist	Hip	EMEA Height
XS	64.5-66	59.5-61.5	68.5-71	122-128
S	66-69	61.5-65	71-74.5	128-137
M	69-75	65-69	74.5-79.5	137-147
L	75-81.5	69-72.5	79.5-84.5	147-158
XL	81.5-88.5	72.5-75.5	84.5-89.5	158-170

Kleine Kinder (metric)

Größe	Numeric					
(cm)	Size	Chest	Waist	Hip	Height	Age
XS	4	53-56	54-56	56-59	96-104	3-4
S	5	56-59	56-58	59-61	104-110	4-5
M	6	59-61	58-59	61-63	110-116	5-6
L	6X/7	61-63	59-60	63-66	116-122	6-7
XL	7X	63-66	60-61	66-70	122-128	7-8



SOCKEN

Herren & Damen (unisex)

Größe	Europe Schuhe	UK Schuhe	Herren US Schuhe	Damen US Schuhe	cm
XS	30-34	12-2	13C-3Y		19-21
S	34-38	2-5	3Y-5Y	4-6	21-24
M	38-42	5.5-7.5	6-8	6-10	24-27
L	42-46	8-11	8-12	10-13	27-30
XL	46-50	11-14.5	12-15		30-33

BÄLLE

Junior - Kinder - Erwachsene

Größe				
(cm)	3	4	5	Alter
Junior	58.5-61			8 und jünger
Kinder		63.5-66		8-12
Erwachsene			68-70	13+

NIKE FIT SYSTEM

DRI-FIT
STAY COOL

DRI-FIT: Saugt Schweiß auf, hält trocken und frisch.
DRI-FIT SPHERE: 3D-Konstruktion hält dich trocken und verhindert das Haften von Schweiß.

STORM-FIT
STAY DRY

STORM-FIT 1: Lässt dich wohl und trocken fühlen bei schlechtem Wetter.
5,10 & 20: Hält dich trocken und ist komfortabel bei Regen, Schnee und Eis.

Das nahtdichte und atmungsaktive Material hält Wind und Regen ab bei Wetterverhältnissen von:

STORM-FIT 5: bis zu 5.000 mm Wasserdruck
STORM-FIT 10: bis zu 10.000 mm Wasserdruck
STORM-FIT 20: bis zu 20.000 mm Wasserdruck

PFLEGEHINWEIS

PFLEGEHINWEISE ZU PRODUKTEN VON TEAM SPORTS APPAREL

Reinigen Sie das Kleidungsstück sofort. Je früher Sie verschmutze Kleidungsstücke vorbehandeln und waschen, desto zufriedenstellender ist das Ergebnis. Schmutz und Flecken sollten sich nicht im Gewebe festsetzen. Belassen Sie feuchte oder verschmutzte Kleidungsstücke nicht längere Zeit in Sporttaschen oder Turnbeuteln, da sich unangenehmer Geruch und bleibende Flecken entwickeln können.

Je früher Sie verschmutze Kleidungsstücke vorbehandeln und waschen, desto zufriedenstellender ist das Waschergebnis.

Wenn sich eine Verschmutzung durch normale Wäsche nicht entfernen lässt, befolgen Sie folgende Hinweise:

1. Nicht trocknen. Die Hitze des Wäschetrockners verfestigt den Fleck im Gewebe.
2. Weichen Sie den Fleck im Vorwaschgang ein. Bei starker Verschmutzung kann es erforderlich sein, Fleckentferner direkt auf den Fleck aufzubringen. Danach erneut waschen.
3. Vor der vollständigen Beseitigung der Verschmutzung Kleidungsstück nicht trocknen. Die Hitze des Wäschetrockners verfestigt den Fleck.

Nach der Fleckentfernung Kleidungsstück waschen wie gewohnt.

ERKLÄRUNG DER FACHBEGRIFFE

Vorbehandeln stark verschmutzter Stellen. Bringen Sie unverdünntes Vollwaschmittel direkt auf den Fleck auf. Einweichen intensiver Flecken. Weichen Sie das Kleidungsstück für eine bis drei Stunden in einem geeigneten Behälter mit möglichst warmem Wasser (siehe entsprechender Temperaturhinweis) und einem hochwertigen Waschmittel ein. Empfindliche Materialien sollten mit kaltem Wasser gespült und dann mit einem nicht chlorierten Waschmittel gewaschen werden.
Vorwäsche bei stark verschmutzen Kleidungsstücken. Verwenden Sie den Vorwaschgang mit der empfohlenen Menge an Waschmittel. Nach dem Abpumpen starten Sie die Hauptwäsche mit möglichst warmem Wasser (siehe entsprechender Temperaturhinweis des Herstellers).

Bitte beachten Sie die Waschhinweise auf dem Kleidungsstück.

HAFTUNGSAUSSCHLUSS

Dieser NIKE TEAM Katalog wurde erstellt, um einen vollständigen Überblick über Produkte zum Verkauf an Fußballteams zu geben. Obwohl die Erstellung und die Zusammenstellung dieses Katalogs der bestmöglichen Genauigkeit unterlag, übernimmt Nike für die Informationen keine Gewähr und behält sich zu jeder Zeit vor, Produkte im Sortiment zu ändern und/oder deren Spezifikationen.



Copyright © NEON 01/2020 - Distributed by NEON - GERMANY